



PIANO ATTUATIVO DELLA MOBILITÀ E DELLA SOSTA DEL CENTRO STORICO DI LUCCA

**Disciplinare per il rilascio dei permessi per
l'accesso, il transito e la sosta dei veicoli
all'interno del Centro Storico**

Lucca, Dicembre 2025



Indice personalizzato

1. DISPOSIZIONI GENERALI.....	4
2 NORME PARTICOLARI PER TIPOLOGIA DI MEZZO DI TRASPORTO.....	11
3 GESTIONE DELLE RICHIESTE DEI PERMESSI e DELLE DEROGHE.....	14
4 CATEGORIE DI PERMESSI.....	16
A1 → Residenti o dimoranti nella ZTL C.....	17
A2 → Residenti o dimoranti nella ZTL B.....	21
A3 Residenti o dimoranti nella ZTL A.....	25
A4 → Residenti o dimoranti proprietari o utilizzatori a diverso titolo di spazi di sosta privati nella ZTL B.....	29
A5 → Residenti o dimoranti proprietari o utilizzatori a diverso titolo di spazi di sosta privati nella ZTLA.....	32
A6 → Non residenti né dimoranti nel CS proprietari di appartamento nella ZTLB.....	35
A9 → Non residenti né dimoranti nel CS proprietari o utilizzatori a diverso titolo di spazi di sosta privati nella ZTL A.....	42
A10 Anziani non autosufficienti residenti e dimoranti nella ZTL B.....	45
A11 Anziani non autosufficienti residenti e dimoranti nella ZTL A.....	47
A12 Residenti e dimoranti nelle zone regolamentate al di fuori del CS.....	49
W Non residenti né dimoranti nel CS con figli iscritti alle scuole primarie, dell'infanzia e negli asili nido.....	52
B1 Soggetti che effettuano interventi e svolgono servizi di manutenzione/assistenza e lavori edili vari.....	55
B2 Imprese di pulizia.....	59
B3 Agenzie di pompe funebri.....	61
B4 Titolari di licenza NCC ABROGATO CON INSERIMENTO IN WHITELIST.....	64
B5 Imprese e operatori dei mercati periodici, delle fiere periodiche e degli operatori precari.....	65
B6 Imprese di gestione dei servizi pubblici.....	70
B7 Servizi di pubblico interesse.....	72
B8 Società di attività di assistenza e consulenza ai turisti.....	75
C1 Trasporto merci ordinarie e medicinali.....	78
C2 Trasporto merci deperibili, deteriorabili e/o con mezzo coibentato o isotermico.....	81



C3 Trasporto giornali.....	84
C4 Trasporto merci laboratorio e servizi di catering.....	87
C5 Trasporto valori.....	90
C6 Rappresentanti di commercio e titolari di attività di commercio al dettaglio o all'ingrosso.....	93
D1 Amministratori Pubblici.....	95
D2 Autorità e Istituzioni Pubbliche.....	97
D3 Cronisti e organi di stampa, servizi radiotelefonici, radiofonici, televisivi.....	99
D4 Medici di famiglia.....	101
Z1 Imprese e soggetti che effettuano lavori e servizi occasionali.....	103
Z2 Imprese che effettuano allestimento mostre e manifestazioni, traslochi, riprese cinematografiche.....	104
Z3 Matrimoni e funerali.....	107
Z4 Clienti delle strutture ricettive.....	108
Z5 Case di cura e case di riposo.....	111
Z6 Operatori dei servizi sociali e di assistenza domiciliare.....	113
Z7 Curia dell'Arcidiocesi di Lucca e Capitolo metropolitano di Lucca.....	115
Z8 Confindustria Toscana Nord.....	116
Z9 Procura della Repubblica e Tribunale di Lucca.....	117
Z10 Real Collegio.....	118
Z11 Teatro del Giglio.....	120
Z12 Persone con temporanee capacità motorie ridotte o impedite.....	121
Z13 Persone con disabilità e diversamente abili.....	124
Z14 Prefettura di Lucca Soggetti ammessi. Prefettura di Lucca.....	127
Z15 Arciconfraternita di Misericordia di Lucca.....	128
Z16 Scuola IMT Alti Studi Lucca.....	129
5 Tariffazione dei permessi e dei permessi in deroga.....	130
6. Sostituzione provvisoria della targa associata al permesso.....	130
7. Regolamentazione della mobilità veicolare nelle aree delle Mura Urbane.....	131
Tabella riepilogativa delle tariffe associate alle categorie di permesso.....	132



1. DISPOSIZIONI GENERALI

1.1 Premessa

La circolazione, il transito e la sosta veicolare nelle aree del Centro Storico (CS) sono regolamentate dal Codice della Strada (CdS) e dalle presenti disposizioni, che annullano le precedenti, definite per ciascun tipo di permesso.

I permessi definiscono differenti modalità di accesso, transito e sosta all'interno del CS in relazione al soggetto titolare, al tipo di veicolo, alle sue caratteristiche e all'uso cui lo stesso è adibito (trasporto merci, persone, etc.).

I permessi possono essere richiesti utilizzando la modulistica predisposta e sulla base di specifici requisiti stabiliti per ciascun tipo di permesso. Le richieste avanzate da enti, associazioni, fondazioni, società, aziende, organizzazioni varie, devono essere firmate dal legale rappresentante.

Il permesso è associato all'autoveicolo, a questo fine per i **permessi annuali** è istituito un sistema di **vetrofanie adesive** da applicare al parabrezza del veicolo e integrate con sistemi che permettano la lettura ottica o altre tecnologie (QR Code, Tag RFID, etc.).

I **permessi giornalieri** sono rilasciati su **supporto cartaceo** da esporre obbligatoriamente sul parabrezza dell'autoveicolo.

Tutta la documentazione necessaria dovrà esser presentata in copia dal richiedente che se ne assume in toto la responsabilità, in merito all'autenticità della stessa sottoscrivendo al momento della richiesta dichiarazione sostitutiva ai sensi del DPR 28.12.2000 n. 445.

I permessi di circolazione devono essere usati nel pieno rispetto delle norme vigenti, delle prescrizioni d'uso e dei seguenti obblighi:

1 Il permesso deve essere esposto in maniera stabile sul parabrezza ed essere completamente visibile nella parte frontale. La mancata esposizione o la parziale occultazione del permesso stesso comporta l'applicazione delle ordinarie sanzioni amministrative previste dal vigente Codice della Strada;

2 è vietato l'uso di ogni forma di riproduzione del permesso. L'inosservanza di questa disposizione comporta il ritiro del permesso falsificato nonché dell'originale e l'applicazione delle ordinarie sanzioni penali ed amministrative;

3 il permesso di circolazione deve essere utilizzato conformemente a tutte le prescrizioni come previsto dal disciplinare per il rilascio dei permessi per l'accesso, il transito e la sosta dei veicoli all'interno del Centro Storico.



L'inosservanza anche di una sola prescrizione, l'accesso, la sosta e il transito oltre gli orari e al di fuori degli spazi consentiti dalla presente normativa, la mancata esposizione della modulistica e del disco orario ove prescritto e qualunque altra inosservanza, potrà dar luogo alle ordinarie sanzioni amministrative previste dal vigente Codice della Strada.

4 nel caso di richiesta di rinnovo di un permesso, il rilascio è subordinato alla riconsegna contestuale del precedente;

5 il titolare del permesso dovrà comunicare all'Ufficio Permessi ogni situazione modificativa, entro 30 giorni dal verificarsi del cambiamento, dei requisiti dichiarati ai fini del rilascio (cambio di targa, cambio di residenza, validità della patente, scadenza contratto di leasing o del contratto di locazione di immobile, etc.). In caso di mancata comunicazione nei termini stabiliti il permesso si intende decaduto e l'Ufficio Permessi provvederà alla disattivazione dal momento in cui ne verrà a conoscenza, previa idonea preventiva istruttoria amministrativa ai sensi della L.241/90.

6 Il titolare di un permesso, può richiederne la sostituzione nei seguenti casi:
- deterioramento che ne causi l'illeggibilità (con restituzione contestuale del permesso deteriorato);
- furto o smarrimento con presentazione di copia della regolare denuncia inoltrata alle Autorità preposte, copia di documento della patente di guida del titolare e marca da bollo; in caso di ritrovamento del permesso originale sarà onere dell'interessato provvederne alla distruzione e, in caso di un suo utilizzo improprio/illegittimo, saranno applicate le ordinarie sanzioni penali e/o amministrative.

7 Per tutti i permessi, le prescrizioni d'uso previste per la domenica si estendono automaticamente ai giorni festivi.

Il costo per il rilascio di un nuovo permesso causa deterioramento, smarrimento o furto, sarà pari ad € 5 .

In caso di restituzione del permesso, qualunque ne sia la causa, non è previsto il rimborso né parziale né totale della cifra pagata per l'annualità.

1.2 Regolamentazione della circolazione nella Zona Verde

Nella **Zona Verde** del Comune di Lucca (rif. Deliberazione Giunta Comunale n. 362/2005 e successiva analoga Deliberazione n. 73/2019, di approvazione del PAC 2019-2021) è istituito il **divieto di transito per i seguenti veicoli** (rif. provvedimento attuativo ex ordinanza sindacale n. 1840 del 31/10/2019 e come aggiornata e sostituita dalla ordinanza n.2772 del 24.12.2024):



autovetture (benzina) Euro zero: autovetture e autocaravan M1 non catalitiche non omologate ai sensi della Direttiva 91/441/CEE e successive;

autovetture (diesel) Euro zero, Euro 1, Euro 2, Euro 3: autovetture e autocaravan M1 omologate ai sensi della direttiva 91/441/CEE - 91/542/CEE punto 6.2.1.A - 93/59/CEE oppure omologate ai sensi delle direttive da 91/542/CEE punto 6.2.1.B - 94/12/CE - 96/1/CE - 96/44/CE - 96/69/CE - 98/77/CE;

ciclomotori e motoveicoli Euro zero (omologati prima del 17/6/99): ciclomotori e motoveicoli identificati dal NCdS rispettivamente agli artt. 52 e 53, non omologati ai sensi della Direttiva 97/24/CE stage 2 e successive;

ciclomotori e motoveicoli Euro 1 (omologati dopo il 17/6/99): ciclomotori e motoveicoli identificati dal NCdS rispettivamente agli artt. 52 e 53, omologati ai sensi della Direttiva 97/24/CE stage 2 e successive;

veicoli merci (diesel) Euro zero, Euro 1, Euro 2 inferiori ai 35 quintali : veicoli per il trasporto merci N1 identificati dal NCdS all'art. 54, comma 1, lettere c, d, con portata fino a 35 quintali, omologati ai sensi della direttiva 91/441/CEE - 91/542/CEE punto 6.2.1.A - 93/59/CEE oppure omologati ai sensi delle direttive 91/542/CEE punto 6.2.1.B - 94/12/CE - 96/1/CE - 96/44/CE - 96/69/CE - 98/77/CE;

veicoli merci (diesel) Euro zero, Euro 1, Euro 2 superiori ai 35 quintali: veicoli per il trasporto merci N2 e N3 identificati dal NCdS all'art. 54, comma 1, lettere d, e, h, i, con portata superiore a 35 quintali, omologati ai sensi della direttiva 91/542/CEE, oppure omologati ai sensi della direttiva 96/01/CE;

veicoli per uso speciale Euro zero inferiori ai 35 quintali: veicoli per il trasporto merci N1 identificati dal NCdS all'art. 54, comma 1, lettera g, con portata fino a 35 quintali non omologati ai sensi della Direttiva 91/441/CEE o 93/59/CEE e successive;

veicoli per uso speciale Euro zero superiori ai 35 quintali: veicoli per trasporto merci N2 e N3 identificati dal NCdS all'art. 54, comma 1, lettera g, con portata superiore a 35 quintali non omologati ai sensi della Direttiva 91/542/CEE fase 1 e successive;

autobus Euro zero gestori servizi di trasporto pubblico: autobus M2 e M3 identificati dal NcdS all'art. 54, comma 1, lettera b, non omologati ai sensi della Direttiva 91/542/CEE e successive;

autobus Euro zero gestori servizi turistici: autobus M2 e M3 identificati dal NCdS all'art. 54, comma 1, lettera b, non omologati ai sensi della Direttiva 91/542/CEE e successive.

Con delibera di Giunta Comunale n. 340/2023 è stato approvato il nuovo Piano d'Azione Comunale (P.A.C.) d'area vasta per la tutela della qualità dell'aria ambiente tra i comuni di Lucca, Altopascio, Capannori, Montecarlo e Porcari, il quale prevede nell'ambito delle *misure strutturali per la limitazione del traffico veicolare "M-1"* la progressiva ulteriore limitazione di circolazione per i veicoli



diesel in previsione, a decorrere dall'anno 2025 non potranno circolare nella Zona Verde, oltre ai veicoli di cui in precedenza, anche i veicoli Euro 3 diesel; in caso di adozione di provvedimenti limitativi della circolazione per determinate categorie di veicoli ed in attuazione del PAC, le norme del presente disciplinare saranno da interpretarsi ed applicarsi adeguatamente di conseguenza.

Delimitazione della Zona Verde

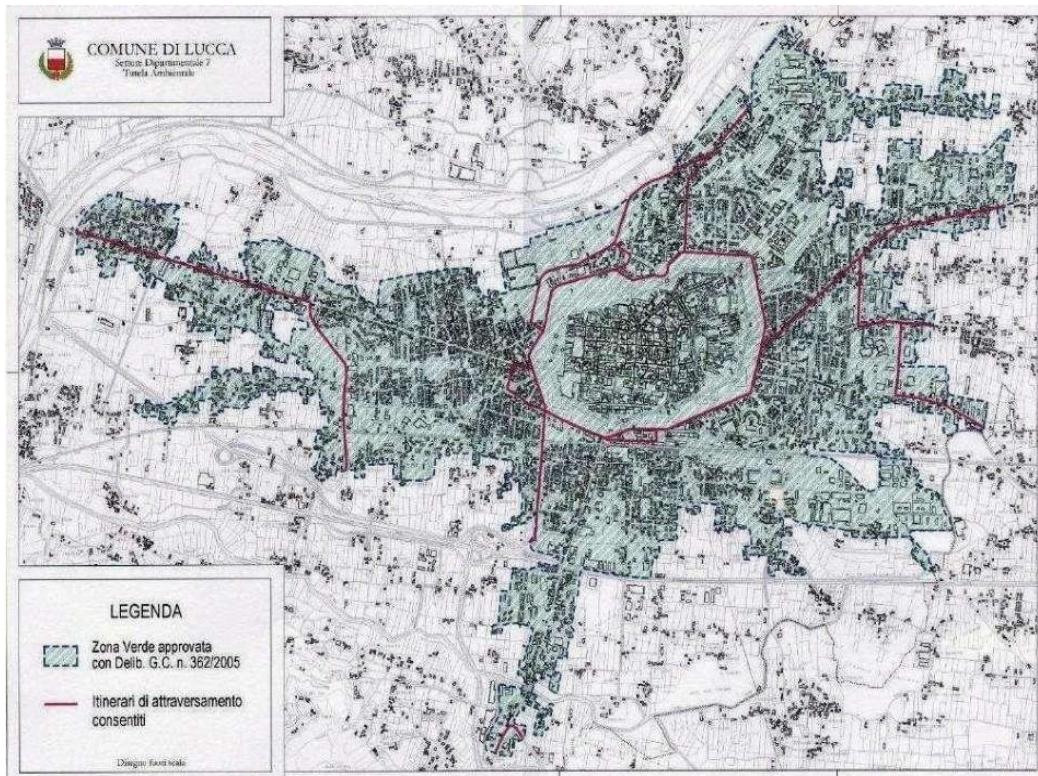

In deroga al divieto di transito veicolare stabilito dall'ordinanza n. 2772/2024 1840/2019 sono aperti alla circolazione veicolare i seguenti itinerari di attraversamento della Zona Verde:

- Via Sarzanese nel tratto compreso tra Ponte San Pietro e via Einaudi;
- Via Einaudi;
- Via Città Gemelle;
- Viale Europa nel tratto compreso tra McDonalds e Viale Carducci;
- Via Catalani nel tratto compreso tra via Geminiani e Via Papi;
- Via Geminiani;
- Piazzale Italia;

Lucca, Dicembre 2025



- Via Nieri;
- Via nuova per Pisa nel tratto compreso tra la via di Sottomonte e il Km 9,470;
- Via di Tiglio nel tratto compreso tra confine comunale (SR 439 al Km 34,150) e Via di Piaggia;
- Via di Piaggia;
- Via Romana nel tratto compreso tra il cimitero dell'Arancio e via Alighieri.

Sono esonerati dal divieto di circolazione istituito dall'ordinanza 1840/2019 i seguenti veicoli:

- veicoli della Polizia di Stato, della Polizia Municipale, delle FF.AA. dei Vigili del Fuoco e della Protezione Civile per motivi di servizio;
- veicoli delle pubbliche Assistenze, limitatamente per i servizi essenziali e urgenti e veicoli della Guardia Medica;
- veicoli adibiti all'igiene urbana;
- veicoli al servizio delle persone invalide munite del contrassegno previsto dal CdS;
- veicoli utilizzati per trasporto di persone che si rechino presso le strutture sanitarie per sottoporsi a visite mediche, terapie ed analisi programmate in possesso di relativa certificazione medica;
- veicoli al seguito delle cerimonie funebri;
- veicoli in servizio pubblico, appartenenti ad Aziende che effettuano interventi urgenti e di manutenzioni sui servizi essenziali (esempio gas, acqua, energia elettrica, telefonia), veicoli attrezzati per il pronto intervento e la manutenzione degli impianti elettrici, idraulici, termici e tecnologici;
- veicoli che debbono presentarsi alla revisione già programmata (con documento dell'ufficio della Motorizzazione Civile o dei centri revisione autorizzati) limitatamente al percorso strettamente necessario;
- veicoli diesel che sono stati dotati di dispositivo antiparticolato omologato;
- veicoli storici, intesi ai sensi dell'art. 60 del CdS, purché in possesso dell'Attestato di Storicità o del Certificato di Identità/Omologazione, rilasciato a seguito di iscrizione negli appositi registri storici. Il documento dovrà essere tenuto a bordo del mezzo ed esibito a richiesta delle autorità preposte al controllo; si specifica che per i soli veicoli d'epoca in virtù della limitata possibilità di circolazione in base alle previsioni di cui all'art 60 del CdS, possono richiedere esclusivamente i permessi di accesso alla ZTL categorie A4, A5, A8, A9;
- veicoli utilizzati per l'esercizio dell'attività di commercio su aree pubbliche nel centro storico di Lucca all'interno della ZTL da parte degli operatori titolari di concessioni dodicennali o temporanee;



- veicoli impegnati per particolari o eccezionali attività in possesso di apposita autorizzazione.

I titolari di permessi di accesso alle ZTL che circolano con mezzi Euro 0, Euro 1 e 2 e Euro 3 diesel non potranno rinnovare il permesso una volta scaduto.

1.3 Limiti di velocità, di dimensione e di massa dei veicoli

Nel CS è istituito per tutti i veicoli, il limite massimo di velocità di 30 chilometri orari ed il limite di massa a pieno carico di 3,5 tonnellate con misure massime di ingombro di 6,50 metri di lunghezza e 2,20 metri di larghezza.

1.4 Zone regolamentate del Centro Storico

L'area all'interno delle Mura Urbane è suddivisa in tre zone a cui corrisponde una progressiva e crescente azione delle regole di accesso, transito e sosta:

ZTL tipo "C" nella quale sono vigenti i limiti relativi alla massa a pieno carico (non superiore a 3,5 tonnellate), all'ingombro (non superiori a 6,50 metri di lunghezza e 2,20 metri di larghezza) e alla velocità (limite a 30 km/h); la sosta è consentita a tutti negli stalli blu a pagamento, ai residenti negli stalli gialli e alle persone con disabilità gratuitamente negli stalli blu e gialli;

ZTL tipo "B" oltre alle limitazioni di massa, di dimensione e di velocità di cui al precedente punto a), l'accesso è consentito ai veicoli muniti di permesso e la sosta è consentita negli stalli gialli;

ZTL tipo "A" l'accesso e la sosta sono sempre vietati fatti salvi i veicoli autorizzati muniti di permesso. Il transito per i veicoli a motore autorizzati e per i velocipedi è soggetto alle seguenti norme e prescrizioni:

- il conducente del veicolo dovrà procedere a velocità ridotta a "passo d'uomo";
- il conducente del veicolo dovrà procedere con la massima cautela necessaria ad evitare i manufatti eventualmente presenti sulla carreggiata ed i pedoni, tenendo presente che nella zona indicata i pedoni hanno il diritto di precedenza sui veicoli.



Figura 1: Zone regolamentate del Centro Storico

Nella ZTL A sono previste ulteriori e generali restrizioni per l'accesso, il transito e la sosta nella fascia oraria 10.30 - 14.00 e 18.00 - 21.00 nei seguenti ambiti: via Fillungo (da via Roma a via Busdraghi), via Roma, via Beccheria, via San Paolino, via Santa Croce (tratto compreso tra piazza Bernardini e via Roma), via Cenami, via Buia, via Santa Lucia e piazza San Michele (lato est), piazza Anfiteatro, piazza San Frediano.

L'accesso e l'uscita in/dalla ZTL è presidiato da telecamere.

Tutti i veicoli dovranno uscire dalla ZTL B ed A entro 10 minuti dalla scadenza del periodo consentito; pertanto, i veicoli presenti all'interno delle suddette zone oltre tale periodo saranno soggetti alle ordinarie sanzioni amministrative previste dal vigente CdS.

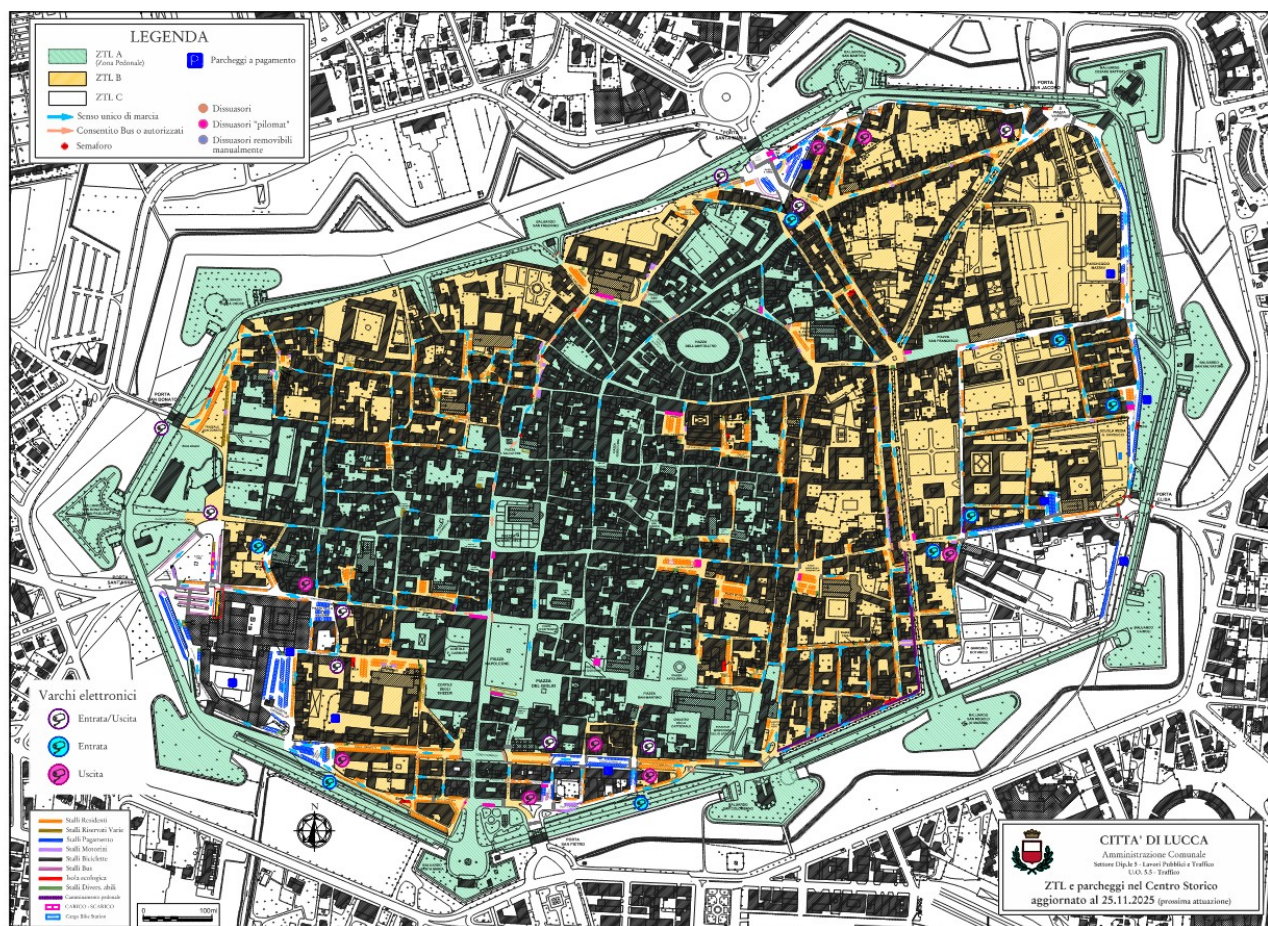

2 NORME PARTICOLARI PER TIPOLOGIA DI MEZZO DI TRASPORTO

La circolazione e la sosta dei veicoli all'interno del CS è regolata da norme particolari per ogni tipologia di mezzo di trasporto, le tipologie non indicate dalla presente ordinanza sono vincolate al rispetto delle norme generali.

Veicoli a trazione animale. In tutta l'area del CS è vietato il transito ai quadrupedi da soma o da sella ed ai veicoli a trazione animale salvo particolari autorizzazioni in deroga che potranno essere richieste all'Ufficio Traffico.

Velocipedi. Il transito e la sosta dei velocipedi sono disciplinati da apposito provvedimento approvato dall'Amministrazione Comunale.

Ciclomotori e motocicli. L'accesso, il transito dei ciclomotori e dei motocicli è consentito nella ZTL B seguendo i normali sensi di marcia, la sosta è consentita negli appositi parcheggi riservati. Il transito nella ZTL A è consentito ai mezzi di proprietà dei residenti all'interno di tale zona ed esclusivamente per raggiungere il luogo privato di ricovero dello stesso.

Trenini turistici. All'interno del CS è vietato l'accesso e il transito ai veicoli utilizzati per il trasporto su strada di persone per interessi turistico-ricreativi (classificati come veicoli atipici, ai sensi dell'articolo 59 del CdS).

Monopattini, hoverboard, segway, monowheel. Il Ministero delle Infrastrutture e dei Trasporti (MIT) consente in città la circolazione di tali mezzi non previsti dal Codice e fino ad oggi vietati. La regolamentazione della cosiddetta micro-mobilità potrà essere definita da uno specifico provvedimento dell'Amministrazione dopo un periodo di sperimentazione.

Quadriciclo e triciclo (Minicar). L'accesso, il transito dei quadricicli e tricicli a motore è consentito nella ZTL B seguendo i normali sensi di marcia; la sosta è consentita negli appositi spazi segnalati e ricavati nelle aree di parcheggio motocicli. Il transito nella ZTL A è consentito esclusivamente per raggiungere il luogo privato di ricovero dello stesso, se situato all'interno di tale zona, per i mezzi provvisti di regolare permesso garage, secondo le limitazioni previste per il transito in ZTL A di cui ai punti precedenti del disciplinare. Il permesso garage sarà a titolo gratuito per i residenti, mentre per i non residenti vale la disciplina del permesso cat. A9.

Autobus delle autolinee urbane ed extraurbane – bus turistici. Gli autobus in servizio urbano ed extraurbano possono transitare lungo il percorso approvato dall'Amministrazione Comunale indicato nella concessione di ciascuna linea e possono effettuare le fermate e la sosta nei luoghi prestabiliti. Il gestore del



servizio di TPL e gli operatori che effettuano servizi di trasporto studenti per attività scolastiche ed extrascolastiche dovranno comunicare alla Centrale Operativa della Polizia Municipale e all'Ufficio permessi di Lucca Plus S.r.l. il numero di targa e tutti gli elementi essenziali ai fini dell'inserimento nella banca dati e nella lista degli autorizzati. Il transito e la sosta degli autobus turistici o comunque non adibiti a servizio di linea è consentito entro i limiti di sagoma indicati dalla specifica segnaletica ed è disciplinato da apposito regolamento approvato dall'Amministrazione Comunale. Potranno essere rilasciate deroghe per casi particolari dall'Ufficio Traffico.

Autocaravan, caravan, autotreni, autosnodati, autoarticolati, rimorchi e carrelli appendice. Il transito e la sosta di autocaravan, caravan, autotreni, autosnodati e autoarticolati e rimorchi sono vietati in tutto il CS. Sono esclusi dal divieto gli autoveicoli scala utilizzati dalle ditte di trasloco, le betoniere e i moto compressori al traino di veicoli al servizio di ditte edili.

Potranno essere rilasciate deroghe dall'Ufficio Traffico per trasporti di materiali ed attrezzature per i quali sia tecnicamente impossibile procedere senza l'uso di autotreni, autosnodati, autoarticolati, rimorchi e carrelli appendice di piccole dimensioni, solo in caso di comprovata impossibilità a provvedere con altro mezzo. Per ottenere tali deroghe dovrà essere inoltrata richiesta all'Ufficio Traffico.

Lista dei veicoli autorizzati (white list). Per i servizi di pubblica utilità l'Amministrazione Comunale ha istituito un elenco di veicoli ai quali è concesso, a prescindere dall'articolazione dei permessi, il libero accesso al Centro Storico. L'esonero dal sistema di permessi (l'inserimento del veicolo nella **white list permanente**) è concesso ai veicoli militari, ai mezzi di emergenza e di pronto intervento delle forze di Polizia, dei Vigili del Fuoco, alle ambulanze e alle auto mediche, ai veicoli esercenti il trasporto pubblico locale in virtù del servizio pubblico (senza limiti di dimensioni e peso, fatto salvo eventuale parere contrario da parte dell'Ufficio Mobilità, in relazione alle specifiche esigenze di svolgimento del servizio), ai veicoli blindati per il trasporto valori, ai veicoli utilizzati dall'ARPAT, dall'AUSL, dalle Associazioni della Pubblica assistenza (cooperative e associazioni di servizi sociosanitari e di assistenza domiciliare), dalla Protezione Civile, dai tassisti, dagli N.C.C. e dagli Istituti di Vigilanza (esclusi veicoli trasporto valori). Sono inseriti inoltre i veicoli del Comune e della Provincia di Lucca, i veicoli richiesti dalla Regione Toscana, i veicoli di altri Comuni **per quest'ultimi nel limite massimo di 2, previa richiesta a Lucca Plus che provvederà a dare informazione dell'avvenuto inserimento all'Ufficio Traffico**. In tutti questi casi i veicoli devono riportare sulla carrozzeria loghi o scritte che consentano di



identificare l'ente/organo di appartenenza. Gli Istituti di investigazione privata, legittimati con Licenza rilasciata dalla Prefettura di Lucca allo svolgimento di servizi di vigilanza privata, sono inseriti nella suddetta white list permanente anche senza loghi o targhe sulla carrozzeria, purché siano identificabili da P.M. e Lucca Plus .

La **white list permanente** ha validità illimitata con l'obbligo di comunicazione (a Lucca Plus srl) di ogni eventuale modifica inerente alla vettura indicata. In caso di eccezionalità ed urgenza è ammessa la comunicazione di targa sostitutiva, a Lucca Plus S.r.l., per un periodo temporaneo di 30 giorni per i veicoli senza loghi e/o scritte che identifichino l'ente/organizzazione di appartenenza. Su autorizzazione del Sindaco possono essere inseriti in una **white list temporanea** i veicoli utilizzati da soggetti pubblici e privati per attività senza scopo di lucro di natura turistica, culturale, sociale, sportiva, della tradizione, istituzionale (convegni, cerimonie, incontri, etc.), per eventi religiosi, per le attività di associazioni o gruppi di volontariato di promozione sociosanitaria.

Gli organizzatori di eventi e manifestazioni in convenzione pluriennale con il Comune hanno la possibilità di usufruire di apposite credenziali (user ID e PW) per accedere alla piattaforma della **white liste temporanea**, al fine di gestire gli accessi e inserire le targhe dei veicoli interessati all'allestimento e alla promozione degli eventi stessi.

L'accesso, il transito e la sosta sono consentiti nella ZTL B e A esclusivamente per ragioni di servizio e di emergenza nel rispetto delle generali norme del CdS e della segnaletica stradale ad eccezione dei veicoli dell'Amministrazione Comunale e Provinciale di Lucca per i quali il transito nella ZTL A è consentito solo in presenza di comprovata necessità legata a motivi di servizio.

Ai fini dell'inserimento nella lista temporanea degli autorizzati all'accesso, dovrà essere presentata domanda all'Ufficio Varchi di Lucca Plus S.r.l. corredata di tutti gli elementi essenziali dei veicoli. Per i veicoli di proprietà di Amministrazioni Statali ed Enti Locali (auto di rappresentanza della Regione Toscana, veicoli adibiti ad emergenza sanitaria quali autoambulanze, auto mediche e guardia medica di Enti od associazioni ONLUS), entro 48 ore dalla data di ingresso nella ZTL B il conducente del veicolo dovrà regolarizzare il transito comunicando, via fax o mail, il numero di targa del veicolo utilizzato, la destinazione ed i motivi di ingresso ai fini dell'inserimento nella lista degli autorizzati all'accesso. Alla comunicazione dovrà essere allegata una copia del libretto di circolazione che attesti la proprietà del veicolo per il quale si chiede l'inserimento nella lista degli autorizzati o di altro documento (usufrutto, comodato d'uso, locazione finanziaria, noleggio a lungo termine) che ne attesti la disponibilità. Sono previsti rilasci di permessi gratuiti per



l'accesso, il transito e la sosta nell'isola pedonale della città in favore dei soggetti che realizzano manifestazioni tradizionali, culturali, sportive, ecc. che non hanno natura commerciale ovvero che non comprendono attività di natura commerciale, per le quali è stato richiesto e concesso il patrocinio e/o la collaborazione dell'Amministrazione comunale; sono previsti inoltre rilasci di permessi ridotti del 50% per l'accesso, il transito e la sosta nell'isola pedonale della città in favore dei soggetti che realizzano manifestazioni tradizionali, culturali, sportive ecc. che hanno natura commerciale o comprendono attività di natura commerciale, per le quali è stato richiesto e concesso il patrocinio e/o la collaborazione dell'Amministrazione comunale.

3 GESTIONE DELLE RICHIESTE DEI PERMESSI e DELLE DEROGHE

Le richieste dei permessi devono essere inoltrate all'Ufficio Permessi di Lucca Plus S.r.l.

In caso di comprovata impossibilità a provvedere con altro mezzo o in caso di esigenze specifiche, **le richieste di permesso in deroga alla disciplina generale (per** soggetti, numero, requisiti, prescrizioni d'uso, fasce orarie, ecc.), oltre che per i casi di superamento dei limiti di massa e carico stabiliti per il CS, dovranno essere **basate su idonea motivazione** e inviate dall'utente all'Ufficio Permessi di Lucca Plus S.r.l. con un anticipo rispetto all'ingresso di almeno 5 giorni lavorativi.

Lucca Plus S.r.l. ne curerà la relativa istruttoria per poi procedere all'eventuale **emissione del permesso in deroga**, dopo aver ottenuto idoneo nulla osta formale, da parte dell'Ufficio Traffico del Comune di Lucca, nel rispetto dei principi generali di equità, proporzionalità e trasparenza.

I permessi annuali in deroga, se non sono intervenute variazioni riguardo ai presupposti, motivazioni e condizioni di rilascio iniziali, possono essere rinnovati sulla base del medesimo nulla osta iniziale, per un massimo di 2 volte oltre al primo rilascio (il nulla osta può quindi avere una durata massima di tre anni).

A decorrere dal terzo rinnovo annuale richiesto per il medesimo permesso, il nulla osta alla deroga sarà soggetto a necessario riesame da parte dell'Ufficio, valutando il permanere degli specifici presupposti, motivazioni e condizioni iniziali di rilascio e/o gli ulteriori fatti, provvedimenti, condizioni eventualmente impeditivi della conferma della deroga che fossero intervenuti.

I nulla osta già rilasciati alla data del ~~(entrata in vigore del PAMS modificato)~~ 1/01/2025 e connessi a permesso annuale in deroga in scadenza al



31/12/2024, in via transitoria si intendono convenzionalmente rilasciati il 01/01/2025, data di decorrenza ai fini della computazione del meccanismo di revisione in caso di relativa richiesta di rinnovo per l'anno 2025.

Fanno eccezione i nulla osta connessi esclusivamente alla massa/misure del veicolo, che si intendono prorogati fino al rinnovo per il medesimo veicolo, fatto salvo il venir meno dei presupposti, motivazioni e condizioni di rilascio iniziali, che in ogni caso è onere del titolare del permesso segnalare tempestivamente.

Nel caso in cui sia richiesto il cambio targa definitivo di un permesso in deroga, questa si intende confermata sul nuovo veicolo, se non ha ad oggetto misure e massa del veicolo stesso o, se contemplandole, il nuovo veicolo rispetta i limiti dimensionali e di massa accordati nella deroga già in possesso.

La scadenza del permesso annuale in deroga, salvo disposizioni diverse, rimane quella del 31/12 dell'anno di riferimento.

Le operazioni relative alle richieste di permessi devono essere effettuate presso l'Ufficio permessi di Lucca Plus S.r.l. mentre le istanze di rinnovo annuale (**eccetto i permessi in deroga**) e di permessi giornalieri possono essere effettuate anche utilizzando la piattaforma web, salvo diverse esigenze organizzative.

NOTA GENERALE PER IL RILASCIO DEI PERMESSI:

per tutti i veicoli che rientrano nella disponibilità del richiedente (noleggio a lungo termine, leasing, comodato d'uso, ecc.) deve essere presentato contratto regolarmente registrato o libretto di circolazione attestante l'intestazione del richiedente.



4 CATEGORIE DI PERMESSI

Per gli intestatari dei permessi di accesso e sosta in ZTL che conservino i requisiti per l'ottenimento anche dei permessi previsti dal nuovo Piano Attuativo della Mobilità e della Sosta del Centro Storico di Lucca **il rilascio del primo permesso A1, A2, A3 e dei permessi A4 e A5 – sostitutivi dei precedenti - è gratuito.**

Il rilascio dei titoli di cui al punto che precede – cui si accompagna la consegna del dispositivo che, unico, consente di registrare e legittimare l'accesso nella ZTL - è a cura di Lucca Plus S.r.l. ed è comunque subordinato alla presentazione di apposita domanda redatta sul modello predisposto dal gestore del servizio oltre che alla riconsegna del permesso precedente.



A1 → Residenti o dimoranti nella ZTL C

Vetrofania adesiva da applicare obbligatoriamente al parabrezza del veicolo.

Requisiti per il primo permesso. Il permesso è associato ad un solo veicolo e viene rilasciato in esemplare unico per singola unità abitativa e nucleo familiare composto fino a due componenti alle seguenti condizioni:

- il richiedente deve essere residente o dimorante (in possesso di un contratto, regolarmente registrato, di locazione o di comodato d'uso o di usufrutto dell'abitazione) nella ZTL C;
- il richiedente deve essere in possesso di una valida patente di guida;
- il veicolo deve essere di proprietà o rientrare nella disponibilità di uno dei componenti il nucleo familiare: usufrutto o comodato d'uso o contratto di locazione finanziaria o di noleggio a lungo o breve termine o concesso in uso dall'impresa di cui è dipendente, collaboratore, socio o titolare;
- il veicolo deve essere immatricolato per il trasporto di persone (categoria M); non sono rilasciati permessi per autocarri, autocaravan, caravan e rimorchi di qualsiasi tipo, compresi i carrelli. Il veicolo può essere immatricolato anche per il trasporto merci (categoria di tipo N) purché rientrante nelle seguenti misure: 5,50 lunghezza e 2,20 larghezza;

Di regola la disponibilità effettiva, nell'ambito della Zona C, di garage, rimesse o aree di parcheggio private, preclude il rilascio del permesso A1, salva l'ipotesi di cui al comma che segue.

Qualora il nucleo familiare - composto da più persone delle quali almeno 2 abbiano la patente e a cui sia riconducibile la titolarità/disponibilità di due o più veicoli - dichiarati di avere la disponibilità effettiva, nell'ambito della Zona C, di garage, rimesse o aree di parcheggio private, sarà possibile richiedere un ulteriore ed unico permesso A1 purché sia dimostrato che nel locale/spazio dichiarato può trovare collocazione un solo veicolo.

Prescrizioni d'uso. I veicoli con permesso A1 non possono accedere alla ZTL A. La sosta è ammessa gratuitamente e senza nessuna limitazione oraria negli stalli gialli della ZTL B e C e inoltre:

- gratuitamente e senza limitazione oraria nei parcheggi Palatucci, Carducci;
- gratuitamente nella fascia oraria 19.00 – 9.00 negli stalli blu adiacenti alle Mura (piazzale Risorgimento, viale della Repubblica, viale Regina Margherita, viale Giuseppe Giusti, viale Giovanni Pacini, piazza Martiri della Libertà, e porzione di viale Carlo del Prete);



- gratuitamente nella fascia oraria 19.00 – 9.00 negli stalli blu della ZTL C.

Tariffe del primo permesso (valori in euro).

Le tariffe relative alla prima richiesta di permesso variano in funzione dell'alimentazione e della classe ambientale del veicolo.

Benzina		Gasolio		Bimodali, Ibridi elettrici, Metano, GPL	Elettrici
EURO 1, 2, 3, 4	EURO 5, 6	EURO 3, 4	EURO 5, 6		
30	25	30	25	20	13

Validità del primo permesso.

Per i residenti il permesso non ha scadenza, eccetto per il primo rilascio se effettuato nelle more della definizione della pratica di residenza; in tale ultimo caso il permesso avrà carattere temporaneo, con un termine pari a 60 giorni dalla presentazione della richiesta di residenza e in attesa di conclusione della pratica stessa; a tal punto il permesso provvisorio potrà essere convertito in definitivo, recandosi presso gli Uffici di Lucca Plus. Qualora nel corso della validità del permesso vengano meno i requisiti che ne hanno determinato il rilascio l'intestatario è obbligato a restituirlo. La mancata restituzione comporterà d'ufficio la revoca del permesso.

Per i **dimoranti** il permesso ha validità annuale ed è soggetto a rinnovo non oneroso.

Documentazione necessaria al rilascio del primo permesso:

- domanda secondo i moduli disponibili compilata dal richiedente;
- copia del documento d'identità e patente di guida corso di validità del richiedente;
- dichiarazione (art. 47 DPR 445/2000) da cui risulti che il richiedente o altro componente del suo nucleo familiare non abbia la disponibilità di garage, rimesse o aree di parcheggio private;
- copia della carta di circolazione del veicolo.

I **dimoranti** dovranno presentare unitamente alla documentazione richiesta una copia del contratto, regolarmente registrato, di locazione o di usufrutto o di comodato d'uso dell'abitazione e visura catastale. Il dimorante dovrà inoltre produrre le fatture riferite agli ultimi 12 mesi (acconto e saldo o fattura unica) della TARIC comunale riferita all'immobile o, se il titolo di possesso od occupazione risale a meno di 90 giorni, denuncia di inizio/subentro utenza TARIC domestica, oltre alla ricevuta di presentazione della stessa al Gestore. In nessun caso può essere rilasciato un permesso di accesso ZTL se l'immobile risulta "non soggetto a



tariffa" secondo l'art. 19 del vigente Regolamento TARIC (ad esempio fabbricati in stato di inagibilità, ristrutturazione e simili...)

Requisiti per il secondo permesso. Ai nuclei familiari composti da **3 o più persone di cui 2 in possesso di patente valida** è possibile concedere un secondo permesso. Il secondo permesso è associato ad un solo veicolo e viene rilasciato in esemplare unico per singola unità abitativa e nucleo familiare alle stesse condizioni del primo permesso.

Tariffe del secondo permesso (valori in euro). Le tariffe relative al secondo permesso variano in funzione dell'alimentazione e della classe ambientale del veicolo; le stesse tariffe si applicano ai rinnovi annuali.

Benzina		Gasolio		Bimodali, Ibridi elettrici, Metano, GPL	Elettrici	Validità
EURO 1, 2, 3, 4	EURO 5, 6	EURO 3, 4	EURO 5, 6			Fino al 31/12 Rinnovo annuale pari alle relative Tariffe
120	100	120	100	80	50	

Validità del secondo permesso. Il permesso, a prescindere dal mese in cui viene rilasciato, è valido fino al 31 dicembre dello stesso anno; il 1° gennaio viene riattivato automaticamente fino al 28 febbraio, data entro la quale è obbligatorio rinnovarlo secondo il tariffario stabilito per le diverse classi ambientali e tipo di alimentazione dei veicoli. Superato il termine del 28 febbraio, senza che si sia provveduto al rinnovo oneroso, il permesso non è più valido e potrà essere richiesto *ex novo*. Qualora nel corso della validità del permesso vengano meno i requisiti che ne hanno determinato il rilascio l'intestatario è obbligato a restituirlo. La mancata restituzione comporterà d'ufficio la revoca del permesso.

Documentazione necessaria al rilascio del secondo permesso:

- domanda secondo i moduli disponibili compilata dal richiedente;
- copia del documento d'identità e della patente di guida in corso di validità del richiedente;
- dichiarazione (art. 47 DPR 445/2000) da cui risulti che il richiedente o altro componente del suo nucleo familiare non abbia la disponibilità di garage, rimesse o aree di parcheggio private;
- copia della carta di circolazione del veicolo.

I **dimoranti** dovranno presentare unitamente alla documentazione richiesta una copia del contratto regolarmente registrato di locazione o di usufrutto o di comodato d'uso dell'abitazione e visura catastale.. Il dimorante dovrà inoltre produrre le fatture riferite agli ultimi 12 mesi (acconto e saldo o fattura unica) della TARIC comunale riferita all'immobile o, se il titolo di possesso od occupazione risale a meno di 90 giorni, denuncia di inizio/subentro utenza TARIC domestica, oltre alla ricevuta di presentazione della stessa al Gestore. In nessun caso può



essere rilasciato un permesso di accesso ZTL se l'immobile risulta "non soggetto a tariffa" secondo l'art. 19 del vigente Regolamento TARIC (ad esempio fabbricati in stato di inagibilità, ristrutturazione e simili...)

Relativamente ai permessi legati a un veicolo con contratto di noleggio a breve termine, il permesso si intende valido fino alla durata del medesimo contratto di noleggio, salvo cambio targa entro la scadenza del contratto al costo pari a 30€; in tal caso è ammesso un numero di cambio targa massimo annuale per permesso pari a 12 e **l'operazione è sempre a titolo oneroso una tantum pari a 30€**



A2 → Residenti o dimoranti nella ZTL B

Vetrofaneria adesiva da applicare obbligatoriamente al parabrezza del veicolo.

Requisiti per il primo permesso. Il permesso è associato ad un solo veicolo e viene rilasciato in esemplare unico per singola unità abitativa e nucleo familiare composto fino a due componenti, alle seguenti condizioni:

- il richiedente deve essere residente o dimorante (in possesso di un contratto, regolarmente registrato, di locazione o di comodato d'uso dell'abitazione) nella ZTL B;
- il richiedente deve essere in possesso di una valida patente di guida;
- il veicolo deve essere di proprietà o rientrare nella disponibilità di uno dei componenti il nucleo familiare: usufrutto o comodato d'uso o contratto di locazione finanziaria o di noleggio a lungo o breve termine o concesso in uso dall'impresa di cui è dipendente, collaboratore, socio o titolare;
- il veicolo deve essere immatricolato per il trasporto di persone (categoria M); non sono rilasciati permessi per autocarri, autocaravan, caravan e rimorchi di qualsiasi tipo, compresi i carrelli. Il veicolo può essere immatricolato anche per il trasporto merci (categoria di tipo N) purché rientrante nelle seguenti misure: 5,50 lunghezza e 2,20 larghezza;

Di regola la disponibilità effettiva, nell'ambito della Zona B, di garage, rimesse o aree di parcheggio private, preclude il rilascio del permesso A2, salva l'ipotesi di cui al comma che segue.

Qualora il nucleo familiare - composto da più persone delle quali almeno 2 abbiano la patente e a cui sia riconducibile la titolarità/disponibilità di due o più veicoli - dichiarati di avere la disponibilità effettiva, nell'ambito della Zona B, di garage, rimesse o aree di parcheggio private, sarà possibile richiedere un ulteriore ed unico permesso A2 purché sia dimostrato che nel locale/spazio dichiarato può trovare collocazione un solo veicolo.

Prescrizioni d'uso. Tempo massimo di permanenza: nessuno. I veicoli con permesso A2 non possono accedere alla ZTL A. La sosta è ammessa gratuitamente e senza nessuna limitazione oraria negli stalli gialli della ZTLB e C e inoltre:

- gratuitamente e senza limitazione oraria nei parcheggi Palatucci, Carducci;
- gratuitamente nella fascia oraria 19.00 - 9.00 negli stalli blu adiacenti alle Mura (piazzale Risorgimento, viale della Repubblica, viale Regina Margherita, viale Giuseppe Giusti, viale Giovanni Pacini, piazza Martiri della Libertà, e porzione di viale Carlo del Prete);
- gratuitamente nella fascia oraria 19.00 – 9.00 negli stalli blu della ZTL C.

Fascia oraria accesso/uscita.

Dalle ore 0.00	alle ore 24.00



Tariffe del primo del permesso (valori in euro).

Le tariffe relative alla prima richiesta di permesso variano in funzione dell'alimentazione e della classe ambientale del veicolo.

Benzina		Gasolio		Bimodali, Ibridi elettrici, Metano, GPL	Elettrici	Validità
EURO 1, 2, 3, 4	EURO 5, 6	EURO 3, 4	EURO 5, 6			
30	25	30	25	20	13	Illimitata

Validità del primo permesso.

Per i residenti il permesso non ha scadenza, eccetto per il primo rilascio se effettuato nelle more della definizione della pratica di residenza; in tale ultimo caso il permesso avrà carattere temporaneo, con un termine pari a 60 giorni dalla presentazione della richiesta di residenza e in attesa di conclusione della pratica stessa; a tal punto il permesso provvisorio potrà essere convertito in definitivo, recandosi presso gli Uffici di Lucca Plus. Qualora nel corso della validità del permesso vengano meno i requisiti che ne hanno determinato il rilascio l'intestatario è obbligato a restituirlo. La mancata restituzione comporterà d'ufficio la revoca del permesso.

Per i **dimoranti** il permesso ha validità annuale ed è soggetto a rinnovo non oneroso.

Documentazione necessaria al rilascio del primo permesso:

- domanda secondo i moduli disponibili compilata dal richiedente;
- copia del documento d'identità e della patente di guida in corso di validità del richiedente;
- dichiarazione (art. 47 DPR 445/2000) da cui risulti che il richiedente o altro componente del suo nucleo familiare non abbia la disponibilità di garage, rimesse o aree di parcheggio private;
- copia della carta di circolazione del veicolo.

I **dimoranti** dovranno presentare unitamente alla documentazione richiesta una copia del contratto regolarmente registrato di locazione o di usufrutto o di comodato d'uso dell'abitazione e visura catastale. Il dimorante dovrà inoltre produrre le fatture riferite agli ultimi 12 mesi (acconto e saldo o fattura unica) della TARIC comunale riferita all'immobile o, se il titolo di possesso od occupazione risale a meno di 90 giorni, denuncia di inizio/subentro utenza TARIC domestica, oltre alla ricevuta di presentazione della stessa al Gestore. In nessun caso può essere rilasciato un permesso di accesso ZTL se l'immobile risulta "non soggetto a



tariffa" secondo l'art. 19 del vigente Regolamento TARIC (ad esempio fabbricati in stato di inagibilità, ristrutturazione e simili...)

Requisiti per il secondo permesso. Ai nuclei familiari composti da 3 o più persone di cui 2 in possesso di patente valida è possibile concedere un secondo permesso. Il secondo permesso è associato ad un solo veicolo e viene rilasciato in esemplare unico per singola unità abitativa e nucleo familiare alle stesse condizioni del primo permesso.

Tariffe del secondo permesso (valori in euro). Le tariffe relative al secondo permesso variano in funzione dell'alimentazione e della classe ambientale del veicolo; le stesse tariffe si applicano ai rinnovi annuali.

Benzina		Gasolio		Bimodali, Ibridi elettrici, Metano, GPL	Elettrici	Validità
EURO 1, 2, 3, 4	EURO 5, 6	EURO 3, 4	EURO 5, 6			Fino al 31/12 Rinnovo annuale pari alle relative Tariffe
120	100	120	100	80	50	

Validità del secondo permesso. Il permesso, a prescindere dal mese in cui viene rilasciato, è valido fino al 31 dicembre dello stesso anno; il 1° gennaio viene riattivato automaticamente fino al 28 febbraio, data entro la quale è obbligatorio rinnovarlo secondo il tariffario stabilito per le diverse classi ambientali e tipo di alimentazione dei veicoli. Superato il termine del 28 febbraio, senza che si sia provveduto al rinnovo oneroso, il permesso non è più valido e potrà essere richiesto ex novo. Qualora nel corso della validità del permesso vengano meno i requisiti che ne hanno determinato il rilascio l'intestatario è obbligato a restituirlo. La mancata restituzione comporterà d'ufficio la revoca del permesso.

Documentazione necessaria al rilascio del secondo permesso:

- domanda secondo i moduli disponibili compilata dal richiedente;
- copia del documento d'identità e della patente di guida in corso di validità del richiedente;
- dichiarazione (art. 47 DPR 445/2000) da cui risulti che il richiedente o altro componente del suo nucleo familiare non abbia la disponibilità di garage, rimesse o aree di parcheggio private;
- copia della carta di circolazione del veicolo.

I **dimoranti** dovranno presentare unitamente alla documentazione richiesta una copia del contratto regolarmente registrato di locazione o di usufrutto o di comodato d'uso dell'abitazione e visura catastale. Il dimorante dovrà inoltre produrre le fatture riferite agli ultimi 12 mesi (acconto e saldo o fattura unica) della TARIC comunale riferita all'immobile o, se il titolo di possesso od occupazione



risale a meno di 90 giorni, denuncia di inizio/subentro utenza TARIC domestica, oltre alla ricevuta di presentazione della stessa al Gestore. In nessun caso può essere rilasciato un permesso di accesso ZTL se l'immobile risulta "non soggetto a tariffa" secondo l'art. 19 del vigente Regolamento TARIC (ad esempio fabbricati in stato di inagibilità, ristrutturazione e simili...)

Relativamente ai permessi legati a contratto di noleggio a breve termine, il permesso si intende valido fino alla durata del medesimo contratto di noleggio, salvo cambio targa entro la scadenza del contratto al costo pari a 30€; in tal caso è ammesso un numero di cambio targa massimo annuale per permesso pari a 12 e **l'operazione è sempre a titolo oneroso una tantum pari a 30€**



A3 Residenti o dimoranti nella ZTL A

Vetrofania adesiva da applicare obbligatoriamente al parabrezza del veicolo.

Requisiti per il primo permesso. Il permesso è associato ad un solo veicolo e viene rilasciato in esemplare unico per singola unità abitativa e nucleo familiare composto fino a due componenti, alle seguenti condizioni:

- il richiedente deve essere residente o dimorante (in possesso di un contratto, regolarmente registrato, di locazione o di comodato d'uso dell'abitazione) nella ZTL A;
- il richiedente deve essere in possesso di una valida patente di guida;
- il richiedente garage, rimesse o aree di parcheggio private e, quindi, non avere un permesso A4 e A5; nel caso in cui il richiedente o altro componente del nucleo familiare sia proprietario di garage, rimesse o aree di parcheggio private ma non ne abbia disponibilità può essere rilasciato un permesso cat. A3 purché ne certifichi la non disponibilità con apposita documentazione (contratto, regolarmente registrato, di locazione o di comodato d'uso o di usufrutto);
- il veicolo deve essere di proprietà o rientrare nella disponibilità di uno dei componenti il nucleo familiare: usufrutto o comodato d'uso o contratto di locazione finanziaria o di noleggio a lungo o breve termine o concesso in uso dall'impresa di cui è dipendente, collaboratore, socio o titolare;
- il veicolo deve essere immatricolato per il trasporto di persone (categoria M); non sono rilasciati permessi per autocarri, autocaravan, caravan e rimorchi di qualsiasi tipo, compresi i carrelli. Il veicolo può essere immatricolato anche per il trasporto merci (categoria di tipo N) purché rientrante nelle seguenti misure: 5,50 lunghezza e 2,20 larghezza;

Di regola la disponibilità effettiva, nell'ambito della Zona A, di garage, rimesse o aree di parcheggio private, preclude il rilascio del permesso A3, salva l'ipotesi di cui al comma che segue.

Qualora il nucleo familiare - composto da più persone delle quali almeno 2 abbiano la patente e a cui sia riconducibile la titolarità/disponibilità di due o più veicoli - dichiara di avere la disponibilità effettiva, nell'ambito della Zona A, di garage, rimesse o aree di parcheggio private, sarà possibile richiedere un ulteriore ed unico permesso A3 purché sia dimostrato che nel locale/spazio dichiarato può trovare collocazione un solo veicolo.

Prescrizioni d'uso. Tempo massimo di permanenza: nessuno. I veicoli con permesso A3 possono accedere e circolare nella ZTL A e B. La sosta è ammessa gratuitamente e senza nessuna limitazione oraria negli stalli gialli della ZTLB e C e inoltre:

- gratuita e senza limitazione oraria nei parcheggi Palatucci, Carducci;
- gratuita nella fascia oraria 19.00 – 9.00 negli stalli blu adiacenti alle Mura (piazzale Risorgimento, viale della Repubblica, viale Regina Margherita, viale



Giuseppe Giusti, viale Giovanni Pacini, piazza Martiri della Libertà, e porzione di viale Carlo del Prete);

- gratuita nella fascia oraria 19.00 – 9.00 negli stalli blu della ZTL C;
- nella ZTL A per un periodo massimo di 15 minuti, con l'obbligo di esporre il disco orario, eccetto nelle vie Fillungo, Santa Croce (nel tratto compreso tra piazza Bernardini e via Roma), Roma, Cenami, Buia, Santa Lucia, Beccheria e piazza San Michele (lato est) nelle quali la sosta è consentita solo dalle 20.00 alle 10.30

A3 ZTL A (residenti o dimoranti)																							
ZTL B																							
Validità: L-D																							
00	01	02	03	04	05	06	07	08	09	10	11	12	13	14	15	16	17	18	19	20	21	22	23
00	00	00	00	00	00	00	30	00	30	00	30	00	30	00	30	00	30	00	30	00	30	00	30
ZTL A																							
Validità: L-D Tempo di permanenza massima: 15 minuti																							

Tariffe del primo permesso (valori in euro). Le tariffe relative alla prima richiesta di permesso variano in funzione dell'alimentazione e della classe ambientale del veicolo.

Benzina		Gasolio		Bimodali, Ibridi elettrici, Metano, GPL	Elettrici	Validità
EURO 1, 2, 3, 4	EURO 5, 6	EURO 3, 4	EURO 5, 6			
30	25	30	25	20	13	Illimitata

Validità del primo permesso.

Per i residenti il permesso non ha scadenza, eccetto per il primo rilascio se effettuato nelle more della definizione della pratica di residenza; in tale ultimo caso il permesso avrà carattere temporaneo, con un termine pari a 60 giorni dalla presentazione della richiesta di residenza e in attesa di conclusione della pratica stessa; a tal punto il permesso provvisorio potrà essere convertito in definitivo, recandosi presso gli Uffici di Lucca Plus. Qualora nel corso della validità del permesso vengano meno i requisiti che ne hanno determinato il rilascio l'intestatario è obbligato a restituirlo. La mancata restituzione comporterà d'ufficio la revoca del permesso.

Per i **dimoranti** il permesso ha validità annuale ed è soggetto a rinnovo non oneroso.

Documentazione necessaria al rilascio del primo permesso:

- domanda secondo i moduli disponibili compilata dal richiedente;
- copia del documento d'identità e della patente di guida in corso di validità del richiedente;



- dichiarazione (art. 47 DPR 445/2000) da cui risulti che il richiedente o altro componente del suo nucleo familiare non abbia la disponibilità di garage, rimesse o aree di parcheggio private;
- copia della carta di circolazione del veicolo.

I **dimoranti** dovranno presentare unitamente alla documentazione richiesta una copia del contratto regolarmente registrato di locazione o di usufrutto o di comodato d'uso dell'abitazione e visura catastale. Il dimorante dovrà inoltre produrre le fatture riferite agli ultimi 12 mesi (acconto e saldo o fattura unica) della TARIC comunale riferita all'immobile o, se il titolo di possesso od occupazione risale a meno di 90 giorni, denuncia di inizio/subentro utenza TARIC domestica, oltre alla ricevuta di presentazione della stessa al Gestore. In nessun caso può essere rilasciato un permesso di accesso ZTL se l'immobile risulta "non soggetto a tariffa" secondo l'art. 19 del vigente Regolamento TARIC (ad esempio fabbricati in stato di inagibilità, ristrutturazione e simili...)

Requisiti per il secondo permesso. Ai nuclei familiari composti da 3 o più persone di cui 2 in possesso di patente valida è possibile concedere un secondo permesso. Il secondo permesso è associato ad un solo veicolo e viene rilasciato in esemplare unico per singola unità abitativa e nucleo familiare alle stesse condizioni del primo permesso.

Tariffe del secondo permesso (valori in euro). Le tariffe relative al secondo permesso variano in funzione dell'alimentazione e della classe ambientale del veicolo; le stesse tariffe si applicano ai rinnovi annuali.

Benzina		Gasolio		Bimodali, Ibridi elettrici, Metano, GPL	Elettrici	Validità
EURO 1, 2, 3, 4	EURO 5, 6	EURO 3, 4	EURO 5, 6			Fino al 31/12 Rinnovo annuale pari alle relative Tariffe
120	100	120	100	80	50	

Validità del secondo permesso. Il permesso, a prescindere dal mese in cui viene rilasciato, è valido fino al 31 dicembre dello stesso anno; il 1° gennaio viene riattivato automaticamente fino al 28 febbraio, data entro la quale è obbligatorio rinnovarlo secondo il tariffario stabilito per le diverse classi ambientali e tipo di alimentazione dei veicoli.

Superato il termine del 28 febbraio, senza che si sia provveduto al rinnovo oneroso, il permesso non è più valido e potrà essere richiesto *ex novo*. Qualora nel corso della validità del permesso vengano meno i requisiti che ne hanno determinato il rilascio l'intestatario è obbligato a restituirlo. La mancata restituzione comporterà d'ufficio la revoca del permesso.

Documentazione necessaria al rilascio del secondo permesso:

- domanda secondo i moduli disponibili compilata dal richiedente;



- copia del documento d'identità e della patente di guida in corso di validità del richiedente;
- dichiarazione (art. 47 DPR 445/2000) da cui risulti che il richiedente o altro componente del suo nucleo familiare non abbia la disponibilità di garage, rimesse o aree di parcheggio private;
- copia della carta di circolazione del veicolo.

I **dimoranti** dovranno presentare unitamente alla documentazione richiesta una copia del contratto regolarmente registrato di locazione o di usufrutto o di comodato d'uso dell'abitazione e visura catastale. Il dimorante dovrà inoltre produrre le fatture riferite agli ultimi 12 mesi (acconto e saldo o fattura unica) della TARIC comunale riferita all'immobile o, se il titolo di possesso od occupazione risale a meno di 90 giorni, denuncia di inizio/subentro utenza TARIC domestica, oltre alla ricevuta di presentazione della stessa al Gestore. In nessun caso può essere rilasciato un permesso di accesso ZTL se l'immobile risulta "non soggetto a tariffa" secondo l'art. 19 del vigente Regolamento TARIC (ad esempio fabbricati in stato di inagibilità, ristrutturazione e simili...)

Relativamente ai permessi legati a contratto di noleggio a breve termine, il permesso si intende valido fino alla durata del medesimo contratto di noleggio, salvo cambio targa entro la scadenza del contratto al costo pari a 30€; in tal caso è ammesso un numero di cambio targa massimo annuale per permesso pari a 12 e **l'operazione è sempre a titolo oneroso una tantum pari a 30€**



A4 → Residenti o dimoranti proprietari o utilizzatori a diverso titolo di spazi di sosta privati nella ZTL B

Vetrofania adesiva da applicare obbligatoriamente al parabrezza del veicolo.

Requisiti. Ciascun permesso è associato ad un solo veicolo e viene rilasciato per nucleo familiare **fino ad un numero massimo di permessi come sotto definito e alle seguenti condizioni** :

- il richiedente deve essere residente o dimorante (in possesso di un contratto, regolarmente registrato, di locazione o di comodato d'uso dell'abitazione) nel centro storico della Città di Lucca;
- il richiedente deve essere in possesso di una valida patente di guida;
- il richiedente deve essere proprietario, affittuario o godere ad altro titolo, documentato e rilasciato dal proprietario, di garage, rimesse o aree di parcheggio private all'interno della ZTLB;
- il veicolo deve essere di proprietà o rientrare nella disponibilità di uno dei componenti il nucleo familiare: usufrutto o comodato d'uso o contratto di locazione finanziaria o di noleggio a lungo o **a breve** termine o concesso in uso dall'impresa di cui è dipendente, collaboratore, socio o titolare;
- il veicolo deve essere immatricolato per il trasporto di persone (categoria M); non sono rilasciati permessi per autocarri, autocaravan, caravan e rimorchi di qualsiasi tipo, compresi i carrelli. Il veicolo può essere immatricolato anche per il trasporto merci (categoria di tipo N) purché rientrante nelle seguenti misure: 5,50 lunghezza e 2,20 larghezza.

Di regola e salvo il caso di cui al precedente punto 4.2, agli aventi diritto al permesso A4 non è rilasciabile un permesso di categoria A2.

Il numero di permessi A4 massimo rilasciabile è pari al numero di stalli disponibili all'interno del garage, autorimessa, parcheggio privato (da attestare con una planimetria).

Prescrizioni d'uso. Tempo massimo di permanenza: nessuno. L'accesso ed il transito sono consentiti solo nella ZTL B senza limitazioni orarie solo per raggiungere il luogo della sosta. La sosta è consentita esclusivamente all'interno dei garage, delle autorimesse o dei parcheggi privati.

Fascia oraria accesso/uscita.

A4 ZTL B (residenti o dimoranti proprietari o utilizzatori a diverso titolo di spazi di sosta privati nella ZTL B) ZTLB Validità: L-D	
Dalle ore 0.00	alle ore 24.00



Tariffe primo permesso (valori in euro). Le tariffe relative alla prima richiesta di permesso variano in funzione dell'alimentazione e della classe ambientale del veicolo.

Benzina		Gasolio		Bimodali, Ibridi elettrici, Metano, GPL	Elettrici	Validità
EURO 1, 2, 3, 4	EURO 5, 6	EURO 3, 4	EURO 5, 6			
30	25	30	25	20	13	Illimitata

Dal secondo permesso fino al n. max rilasciabile. la tariffa è relativa a ogni singolo permesso e ogni anno dovrà essere rinnovato secondo le tariffe seguenti:

Secondo permesso e successivi (secondo veicolo)					
Benzina		Gasolio		Bimodali, Ibridi elettrici, Metano, GPL	Elettrici
EURO 1, 2, 3, 4	EURO 5, 6	EURO 3, 4	EURO 5, 6		
120	100	120	100	80	50

Validità.

Per i residenti il permesso non ha scadenza, eccetto per il primo rilascio se effettuato nelle more della definizione della pratica di residenza; in tale ultimo caso il permesso avrà carattere temporaneo, con un termine pari a 60 giorni dalla presentazione della richiesta di residenza e in attesa di conclusione della pratica stessa; a tal punto il permesso provvisorio potrà essere convertito in definitivo, recandosi presso gli Uffici di Lucca Plus.

I permessi successivi al primo hanno validità annuale fino al 31/12, a prescindere dal mese di rilascio; il 1° gennaio verranno riattivati automaticamente fino al 28 febbraio, data entro la quale è obbligatorio rinnovarlo secondo il tariffario stabilito per le diverse classi ambientali e tipo di alimentazione dei veicoli. Qualora nel corso della validità del permesso vengano meno i requisiti che ne hanno determinato il rilascio l'intestatario è obbligato a restituirlo. La mancata restituzione comporterà d'ufficio la revoca del permesso.

Per i **dimoranti** il permesso ha validità annuale ed è soggetto a rinnovo non oneroso.

Relativamente ai permessi legati a contratto di noleggio a breve termine, il permesso si intende valido fino alla durata del medesimo contratto di noleggio,



salvo cambio targa entro la scadenza del contratto al costo pari a 30€; in tal caso è ammesso un numero di cambio targa massimo annuale per permesso pari a 12 e **l'operazione è sempre a titolo oneroso una tantum pari a 30€**

Documentazione necessaria al rilascio del permesso:

- domanda secondo i moduli disponibili compilata dal richiedente;
- copia del documento d'identità e della patente di guida in corso di validità del richiedente;
- copia della carta di circolazione del veicolo;
- documentazione attestante il titolo di possesso o di utilizzo dello spazio di sosta o parcheggio;
- planimetria dell'autorimessa, garage o area di parcheggio con indicazione della superficie totale disponibile, degli stalli di sosta e delle corsie di manovra.

I **dimoranti** dovranno presentare unitamente alla documentazione richiesta una copia del contratto regolarmente registrato di locazione o di comodato d'uso dell'abitazione e visura catastale. Il dimorante dovrà inoltre produrre le fatture riferite agli ultimi 12 mesi (acconto e saldo o fattura unica) della TARIC comunale riferita all'immobile o, se il titolo di possesso od occupazione risale a meno di 90 giorni, denuncia di inizio/subentro utenza TARIC domestica, oltre alla ricevuta di presentazione della stessa al Gestore. In nessun caso può essere rilasciato un permesso di accesso ZTL se l'immobile risulta "non soggetto a tariffa" secondo l'art. 19 del vigente Regolamento TARIC (ad esempio fabbricati in stato di inagibilità, ristrutturazione e simili...).

È inoltre previsto un permesso giornaliero per la categoria di permesso in questione per la sosta in area privata (garage, resede, rimesse, aree di parcheggio private) al costo di 15 euro, da rilasciare previa comprovata documentazione attestante l'autorizzazione a parcheggiare in area di proprietà o di terzi, previa comprovata disponibilità e verifica dello spazio necessario per lo stazionamento del veicolo, con percorso obbligato e con ingresso ed uscita da varchi prestabiliti.



A5 → Residenti o dimoranti proprietari o utilizzatori a diverso titolo di spazi di sosta privati nella ZTLA

Vetrofania adesiva da applicare obbligatoriamente al parabrezza del veicolo.

Requisiti. Ciascun permesso è associato ad un solo veicolo e viene rilasciato per nucleo familiare **fino ad un numero massimo di permessi come sotto definito e alle seguenti condizioni:**

- il richiedente deve essere residente o dimorante (in possesso di un contratto, regolarmente registrato, di locazione o di comodato d'uso dell'abitazione) nel centro storico della Città di Lucca;
- il richiedente deve essere in possesso di una valida patente di guida;
- il richiedente deve essere proprietario, affittuario o godere ad altro titolo, documentato e rilasciato dal proprietario, di garage, rimesse o aree di parcheggio private all'interno della ZTL A;
- il veicolo deve essere di proprietà o rientrare nella disponibilità di uno dei componenti il nucleo familiare: usufrutto o comodato d'uso o contratto di locazione finanziaria o di noleggio a lungo o **breve** termine o concesso in uso dall'impresa di cui è dipendente, collaboratore, socio o titolare;
- il veicolo deve essere immatricolato per il trasporto di persone (categoria M); non sono rilasciati permessi per autocarri, autocaravan, caravan e rimorchi di qualsiasi tipo, compresi i carrelli. Il veicolo può essere immatricolato anche per il trasporto merci (categoria di tipo N) purché rientrante nelle seguenti misure: 5,50 lunghezza e 2,20 larghezza.

Di regola e salvo il caso di cui al precedente punto 4.3, agli aventi diritto al permesso A5 non è rilasciabile un permesso di categoria A3.

Il numero di permessi A5 è pari al numero di stalli disponibili all'interno del garage, autorimessa, parcheggio privato (da attestare con una planimetria).

Prescrizioni d'uso. Tempo massimo di permanenza: nessuno. L'accesso ed il transito sono consentiti nella ZTL A e B senza limitazioni orarie solo per raggiungere il luogo della sosta. La sosta è consentita esclusivamente all'interno dei garage, delle autorimesse o dei parcheggi privati.

Fascia oraria accesso/uscita.

A5 ZTL A (residenti o dimoranti proprietari o utilizzatori a diverso titolo di spazi di sosta privati nella ZTLA)	
ZTLA – ZTL B Validità: L-D	
Dalle ore 0.00	alle ore 24.00



Tariffe primo permesso(valori in euro). Le tariffe relative alla prima richiesta di permesso variano in funzione dell'alimentazione e della classe ambientale del veicolo.

Benzina		Gasolio		Bimodali, Ibridi elettrici, Metano, GPL	Elettrici	Validità
EURO 1, 2, 3, 4	EURO 5, 6	EURO 3, 4	EURO 5, 6			
30	25	30	25	20	13	Illimitata

Dal secondo permesso fino al n. max rilasciabile. la tariffa è relativa a ogni singolo permesso e ogni anno dovrà essere rinnovato secondo le tariffe seguenti

Secondo permesso e successivi (secondo veicolo)					
Benzina		Gasolio		Bimodali, Ibridi elettrici, Metano, GPL	Elettrici
EURO 1, 2, 3, 4	EURO 5, 6	EURO 3, 4	EURO 5, 6		
120	100	120	100	80	50

Validità.

Per i residenti il permesso non ha scadenza, eccetto per il primo rilascio se effettuato nelle more della definizione della pratica di residenza; in tale ultimo caso il permesso avrà carattere temporaneo, con un termine pari a 60 giorni dalla presentazione della richiesta di residenza e in attesa di conclusione della pratica stessa; a tal punto il permesso provvisorio potrà essere convertito in definitivo, recandosi presso gli Uffici di Lucca Plus.

I permessi successivi al primo hanno validità annuale fino al 31/12, a prescindere dal mese di rilascio; il 1° gennaio verranno riattivati automaticamente fino al 28 febbraio, data entro la quale è obbligatorio rinnovarlo secondo il tariffario stabilito per le diverse classi ambientali e tipo di alimentazione dei veicoli. Qualora nel corso della validità del permesso vengano meno i requisiti che ne hanno determinato il rilascio l'intestatario è obbligato a restituirlo. La mancata restituzione comporterà d'ufficio la revoca del permesso.

Per i **dimoranti** il permesso ha validità annuale ed è soggetto a rinnovo non oneroso.

Documentazione necessaria al rilascio del permesso:

- domanda secondo i moduli disponibili compilata dal richiedente;



- copia del documento d'identità e della patente di guida in corso di validità del richiedente;
- copia della carta di circolazione del veicolo;
- documentazione attestante il titolo di possesso o di utilizzo dello spazio di sosta o parcheggio;
- planimetria dell'autorimessa, garage o area di parcheggio con indicazione della superficie totale disponibile, degli stalli di sosta e delle corsie di manovra.

I **dimoranti** dovranno presentare unitamente alla documentazione richiesta una copia del contratto regolarmente registrato di locazione o di comodato d'uso dell'abitazione visura catastale. Il dimorante dovrà inoltre produrre le fatture riferite agli ultimi 12 mesi (acconto e saldo o fattura unica) della TARIC comunale riferita all'immobile o, se il titolo di possesso od occupazione risale a meno di 90 giorni, denuncia di inizio/subentro utenza TARIC domestica, oltre alla ricevuta di presentazione della stessa al Gestore. In nessun caso può essere rilasciato un permesso di accesso ZTL se l'immobile risulta "non soggetto a tariffa" secondo l'art. 19 del vigente Regolamento TARIC (ad esempio fabbricati in stato di inagibilità, ristrutturazione e simili...).

È inoltre previsto un permesso giornaliero per la categoria di permesso in questione per la sosta in area privata (garage, resede, rimesse, aree di parcheggio private) al costo di 15 euro, da rilasciare previa comprovata documentazione attestante l'autorizzazione a parcheggiare in area di proprietà o di terzi, previa comprovata disponibilità e verifica dello spazio necessario per lo stazionamento del veicolo, con percorso obbligato e con ingresso ed uscita da varchi prestabiliti.

Relativamente ai permessi legati a contratto di noleggio a breve termine, il permesso si intende valido fino alla durata del medesimo contratto di noleggio, salvo cambio targa entro la scadenza del contratto al costo pari a 30€; in tal caso è ammesso un numero di cambio targa massimo annuale per permesso pari a 12 e **l'operazione è sempre a titolo oneroso una tantum pari a 30€**



A6 → Non residenti né dimoranti nel CS proprietari di appartamento nella ZTLB

Vetrofania adesiva da applicare obbligatoriamente al parabrezza del veicolo.

Requisiti. Il permesso è associato ad un solo veicolo e viene rilasciato in esemplare unico anche in caso di più appartamenti in proprietà, alle seguenti condizioni:

- il richiedente o altro componente del suo nucleo familiare non deve essere né residente né dimorante nel CS;
- il richiedente deve essere proprietario di un appartamento nella ZTL B non dato in locazione, usufrutto o concesso a qualunque altro titolo a terzi;
- il richiedente o altro componente del suo nucleo familiare o familiare di primo grado non deve essere proprietario, affittuario o godere ad altro titolo di garage, rimesse o aree di parcheggio private nel CS e quindi non avere un permesso A8 e A9;
- il richiedente deve essere in possesso di una valida patente di guida;
- il veicolo deve essere di proprietà o rientrare nella disponibilità di uno dei componenti il nucleo familiare: usufrutto o comodato d'uso o contratto di locazione finanziaria o di noleggio a lungo o breve termine o concesso in uso dall'impresa di cui è dipendente, collaboratore, socio o titolare;
- il veicolo deve essere immatricolato per il trasporto di persone (categoria M); non sono rilasciati permessi per autocarri, autocaravan, caravan e rimorchi di qualsiasi tipo, compresi i carrelli. Il veicolo può essere immatricolato anche per il trasporto merci (categoria di tipo N) purché rientrante nelle seguenti misure: 5,50 lunghezza e 2,20 larghezza.

Prescrizioni d'uso. Tempo massimo di permanenza: 15 minuti. L'accesso ed il transito sono consentiti nella ZTL B solo per raggiungere l'abitazione (con percorso obbligato e con ingresso e uscita da varchi prestabiliti). È consentita la sola fermata (non la sosta) negli stalli gialli della ZTL B con esposizione del disco orario per il tempo necessario alle operazioni di carico e scarico (massimo 15 minuti).

Fascia oraria accesso/uscita.

A6 ZTLB (non residenti né dimoranti nel CS proprietari di appartamento nella ZTL B)	
ZTLB Validità: L-D	
Dalle ore 0.00	alle ore 24.00



Tariffe (valori in euro). Le tariffe, variabili in funzione dell'alimentazione e della classe ambientale del veicolo, rendono valido il permesso per un periodo di tre giorni consecutivi; nel corso dell'anno il permesso può essere attivato, sempre per tre giorni consecutivi, al costo della relativa tariffa.

Benzina		Gasolio		Bimodali, Ibridi elettrici, Metano, GPL	Elettrici	Validità
EURO 1, 2, 3, 4	EURO 5, 6	EURO 3, 4	EURO 5, 6			
15	13	15	13	10	6	3 giorni Consecutivi

Validità. Il permesso, a prescindere dal mese in cui viene rilasciato, è valido fino al 31 dicembre dello stesso anno; il 1° gennaio viene riattivato automaticamente fino al 28 febbraio, data entro la quale è obbligatorio rinnovarlo presentando la documentazione richiesta. Superato il termine del 28 febbraio, senza che si sia provveduto al rinnovo, il permesso non è più valido e può essere richiesto ex novo.

Nel corso della validità annuale il permesso può essere attivato temporaneamente, al costo della relativa tariffa, per più periodi ciascuno pari a tre giorni consecutivi. Il titolare del permesso comunica le date e gli estremi del pagamento all'Ufficio permessi di Lucca Plus S.r.l. Qualora nel corso della validità del permesso vengano meno i requisiti che ne hanno determinato il rilascio l'intestatario è obbligato a restituirlo. La mancata restituzione comporterà d'ufficio la revoca del permesso.

Documentazione necessaria al rilascio del permesso:

- domanda secondo i moduli disponibili compilata dal richiedente;
- copia del documento d'identità e della patente di guida in corso di validità del richiedente;
- dichiarazione (art. 47 DPR 445/2000) da cui risulti che: **a)** l'appartamento è vuoto, non locato o non dato ad altro titolo di utilizzo ad alcuna persona; **b)** il richiedente o altro componente del suo nucleo familiare o familiare di primo grado non è proprietario, affittuario o non goda ad altro titolo di garage, rimesse o aree di parcheggio private nel CS, né titolare di un permesso A8 e A9;
- copia della carta di circolazione del veicolo.

Relativamente ai permessi legati a contratto di noleggio a breve termine, il permesso si intende valido fino alla durata del medesimo contratto di noleggio, salvo cambio targa entro la scadenza del contratto al costo pari a 30€; in tal caso è ammesso un numero di cambio targa massimo annuale per permesso pari a 12 e **l'operazione è sempre a titolo oneroso una tantum pari a 30€**



A7 → Non residenti né dimoranti nel CS proprietari di appartamento nella ZTL A

Vetrofania adesiva da applicare obbligatoriamente al parabrezza del veicolo.

Requisiti. Il permesso è associato ad un solo veicolo e viene rilasciato in esemplare unico anche in caso di più appartamenti in proprietà, alle seguenti condizioni:

- il richiedente o altro componente del suo nucleo familiare non deve essere residente né dimorante nel CS;
- il richiedente deve essere proprietario di un appartamento nella ZTL A non dato in locazione, usufrutto o concesso a qualunque altro titolo a terzi;
- il richiedente o altro componente del suo nucleo familiare o familiare di primo grado non deve essere proprietario, affittuario o godere ad altro titolo di garage, rimesse o aree di parcheggio private nel CS e quindi non avere un permesso A8 e A9;
- il richiedente deve essere in possesso di una valida patente di guida;
- il veicolo deve essere di proprietà o rientrare nella disponibilità di uno dei componenti il nucleo familiare: usufrutto o comodato d'uso o contratto di locazione finanziaria o di noleggio a lungo o breve termine o concesso in uso dall'impresa di cui è dipendente, collaboratore, socio o titolare;
- il veicolo deve essere immatricolato per il trasporto di persone (categoria M); non sono rilasciati permessi per autocarri, autocaravan, caravan e rimorchi di qualsiasi tipo, compresi i carrelli. Il veicolo può essere immatricolato anche per il trasporto merci (categoria di tipo N) purché rientrante nelle seguenti misure: 5,50 lunghezza e 2,20 larghezza.

Prescrizioni d'uso. Tempo massimo di permanenza: 15 minuti. L'accesso ed il transito sono consentiti nella ZTL B e A solo per raggiungere l'abitazione (con percorso obbligato e con ingresso e uscita da varchi prestabiliti). È consentita la sola fermata (non la sosta), con esposizione del disco orario, nella ZTL A senza arrecare intralcio alla circolazione e negli stalli gialli della ZTL B per il tempo necessario alle operazioni di carico e scarico (massimo 15 minuti).

Fascia oraria accesso/uscita.

A7 ZTL A (non residenti né dimoranti nel CS proprietari di appartamento nella ZTL A)																							
ZTL B																							
Validità: L-D																							
00	01	02	03	04	05	06	06	07	07	08	08	09	09	10	10	11	11	12	12	13	13	14	14
00	00	00	00	00	30	00	30	00	30	00	30	00	30	00	45	00	30	00	30	00	30	00	30
ZTL A																							
Validità: L-D Tempo di permanenza massima: 15 minuti																							



Tariffe (valori in euro). Le tariffe, variabili in funzione dell'alimentazione e della classe ambientale del veicolo, rendono valido il permesso per un periodo di tre giorni consecutivi; nel corso dell'anno il permesso può essere attivato, sempre per tre giorni consecutivi, al costo della relativa tariffa.

Benzina		Gasolio		Bimodali, Ibridi elettrici, Metano, GPL	Elettrici	Validità
EURO 1, 2, 3, 4	EURO 5, 6	EURO 3, 4	EURO 5, 6			3 giorni Consecutivi
15	13	15	13	10	6	

Validità. Il permesso, a prescindere dal mese in cui viene rilasciato, è valido fino al 31 dicembre dello stesso anno; il 1° gennaio viene riattivato automaticamente fino al 28 febbraio, data entro la quale è obbligatorio rinnovarlo presentando la documentazione richiesta. Superato il termine del 28 febbraio, senza che si sia provveduto al rinnovo, il permesso non è più valido e può essere richiesto ex novo. Nel corso della validità annuale il permesso può essere attivato temporaneamente, al costo della relativa tariffa, per più periodi ciascuno pari a tre giorni consecutivi. Il titolare del permesso comunica le date e gli estremi del pagamento all'Ufficio permessi di Lucca Plus S.r.l. Qualora nel corso della validità del permesso vengano meno i requisiti che ne hanno determinato il rilascio l'intestatario è obbligato a restituirlo. La mancata restituzione comporterà d'ufficio la revoca del permesso.

Documentazione necessaria al rilascio del permesso:

- domanda secondo i moduli disponibili compilata dal richiedente;
- copia del documento d'identità e della patente di guida in corso di validità del richiedente;
- dichiarazione (art. 47 DPR 445/2000) da cui risulti che: a) l'appartamento è vuoto, non locato o non dato ad altro titolo di utilizzo ad alcuna persona; b) il richiedente o altro componente del suo nucleo familiare o familiare di primo grado non è proprietario, affittuario o non goda ad altro titolo di garage, rimesse o aree di parcheggio private nel CS, né titolare di un permesso A8 e A9;
- copia della carta di circolazione del veicolo.

Relativamente ai permessi legati a contratto di noleggio a breve termine, il permesso si intende valido fino alla durata del medesimo contratto di noleggio, salvo cambio targa entro la scadenza del contratto al costo pari a 30€; in tal caso è ammesso un numero di cambio targa massimo annuale per permesso pari a 12 e **l'operazione è sempre a titolo oneroso una tantum pari a 30€**



A8 → Non residenti né dimoranti nel CS proprietari o utilizzatori a diverso titolo di spazi di sosta privati nella ZTL B

Vetrofania adesiva da applicare obbligatoriamente al parabrezza del veicolo.

Requisiti. Ciascun permesso è associato ad un solo veicolo e viene rilasciato per nucleo familiare **fino ad un numero massimo di permessi come sotto definito e alle seguenti condizioni :**

- il richiedente o altro componente del suo nucleo familiare non deve essere residente né dimorante nel CS, né titolare di permesso A6 o A7;
- il richiedente deve essere in possesso di una valida patente di guida;
- il richiedente o altro componente del suo nucleo familiare o familiare di primo grado deve essere proprietario, affittuario o godere ad altro titolo, documentato e rilasciato dal proprietario, di garage, rimesse o aree di parcheggio private all'interno della ZTL B;
- il veicolo deve essere di proprietà o rientrare nella disponibilità di uno dei componenti il nucleo familiare: usufrutto o comodato d'uso o contratto di locazione finanziaria o di noleggio a lungo o breve termine o concesso in uso dall'impresa di cui è dipendente, collaboratore, socio o titolare;
- il veicolo deve essere immatricolato per il trasporto di persone (categoria M); non sono rilasciati permessi per autocarri, autocaravan, caravan e rimorchi di qualsiasi tipo, compresi i carrelli. Il veicolo può essere immatricolato anche per il trasporto merci (categoria i tipo N) purché rientrante nelle seguenti misure: 5,50 lunghezza e 2,20 larghezza.

Il nucleo familiare in possesso di permessi A6 o A7 non ha diritto al permesso A8 e, ugualmente, il nucleo familiare che ha un permesso A8 non ha diritto ad un permesso A6 o A7.

Il numero di permessi A8 massimo rilasciabile è pari al numero di stalli disponibili all'interno del garage, autorimessa, parcheggio privato (da attestare con una planimetria).

Prescrizioni d'uso. Tempo massimo di permanenza: nessuno. L'accesso ed il transito sono consentiti nella ZTL B senza limitazioni orarie (con percorso obbligato e con ingresso e uscita da varchi prestabiliti) solo per raggiungere il luogo della sosta. La sosta è consentita esclusivamente all'interno dei garage, delle autorimesse o dei parcheggi privati.

A8 ZTL A (non residenti né dimoranti nel CS proprietari o utilizzatori a diverso titolo di spazio di sosta privati nella ZTL B)																							
ZTL B																							
Validità: L-D																							
00	01	02	03	04	05	06	06	07	07	08	08	09	09	10	10	11	11	12	12	13	13	14	14
00	00	00	00	00	00	00	30	00	30	00	30	00	30	00	30	00	30	00	30	00	30	00	30



Tariffe (valori in euro). Le tariffe variano in funzione dell'alimentazione e della classe ambientale del veicolo; le stesse tariffe si applicano ai rinnovi annuali.

Benzina		Gasolio		Bimodali, Ibridi elettrici, Metano, GPL	Elettrici	Validità
EURO 1, 2, 3, 4	EURO 5, 6	EURO 3, 4	EURO 5, 6			Fino al 31/12 Rinnovo annuale pari alle relative Tariffe
120	100	120	100	80	50	

Validità. Il permesso, a prescindere dal mese in cui viene rilasciato, è valido fino al 31 dicembre dello stesso anno; il 1° gennaio viene riattivato automaticamente fino al 28 febbraio, data entro la quale è obbligatorio rinnovarlo secondo il tariffario stabilito per le diverse classi ambientali e tipo di alimentazione dei veicoli. Superato il termine del 28 febbraio, senza che si sia provveduto al rinnovo oneroso, il permesso non è più valido e può essere richiesto ex novo. Qualora nel corso della validità del permesso vengano meno i requisiti che ne hanno determinato il rilascio l'intestatario è obbligato a restituirlo. La mancata restituzione comporterà d'ufficio la revoca del permesso.

Documentazione necessaria al rilascio del permesso:

- domanda secondo i moduli disponibili compilata dal richiedente;
- copia del documento d'identità e della patente di guida in corso di validità del richiedente;
- dichiarazione (art. 47 DPR 445/2000) da cui risulti che il richiedente o altro componente del suo nucleo familiare o familiare di primo grado non sia residente, né domiciliato nel CS, né che sia in possesso di un permesso A6 o A7;
- documentazione attestante il titolo di possesso o di utilizzo dello spazio di sosta o parcheggio;
- planimetria, quotata o catastale, e sottoscritta dal richiedente, dell'autorimessa, garage o area di parcheggio con indicazione della superficie totale disponibile, degli stalli di sosta e delle corsie di manovra; la planimetria non è necessaria se riferita a sedi e/o enti pubblici/istituzionali;
- copia della carta di circolazione del veicolo.

È inoltre previsto un permesso giornaliero per la categoria di permesso in questione per la sosta in area privata (garage, resede, rimesse, aree di parcheggio private) al costo di 15 euro, da rilasciare previa comprovata documentazione attestante l'autorizzazione a parcheggiare in area di proprietà o di terzi, previa comprovata disponibilità e verifica dello spazio necessario per lo stazionamento del veicolo, con percorso obbligato e con ingresso ed uscita da varchi prestabiliti.



Relativamente ai permessi legati a contratto di noleggio a breve termine, il permesso si intende valido fino alla durata del medesimo contratto di noleggio, salvo cambio targa entro la scadenza del contratto al costo pari a 30€; in tal caso è ammesso un numero di cambio targa massimo annuale per permesso pari a 12 e **l'operazione è sempre a titolo oneroso una tantum pari a 30€**



A9 → Non residenti né dimoranti nel CS proprietari o utilizzatori a diverso titolo di spazi di sosta privati nella ZTL A

Vetrofania adesiva da applicare obbligatoriamente al parabrezza del veicolo.

Requisiti. Ciascun permesso è associato ad un solo veicolo e viene rilasciato per nucleo familiare **fino ad un numero massimo di permessi come sotto definito e alle seguenti condizioni:**

- il richiedente o altro componente del suo nucleo familiare non deve essere residente né dimorante nel CS, né titolare di permesso A6 o A7;
- il richiedente deve essere in possesso di una valida patente di guida;
- il richiedente o altro componente del suo nucleo familiare o familiare di primo grado deve essere proprietario, affittuario o godere ad altro titolo, documentato e rilasciato dal proprietario, di garage, rimesse o aree di parcheggio private all'interno della ZTLA;
- il veicolo deve essere di proprietà o rientrare nella disponibilità di uno dei componenti il nucleo familiare: usufrutto o comodato d'uso o contratto di locazione finanziaria o di noleggio a lungo o breve termine o concesso in uso dall'impresa di cui è dipendente, collaboratore, socio o titolare;
- il veicolo deve essere immatricolato per il trasporto di persone (categoria M); non sono rilasciati permessi per autocarri, autocaravan, caravan e rimorchi di qualsiasi tipo, compresi i carrelli. Il veicolo può essere immatricolato anche per il trasporto merci (categoria di tipo N) purché rientrante nelle seguenti misure: 5,50 lunghezza e 2,20 larghezza.

Il nucleo familiare in possesso di permessi A6 o A7 non ha diritto al permesso A9 e, ugualmente, il nucleo familiare che ha un permesso A9 non ha diritto ad un permesso A6 o A7.

Il numero di permessi A9 massimo rilasciabile è pari al numero di stalli disponibili all'interno del garage, autorimessa, parcheggio privato (da attestare con una planimetria).

Prescrizioni d'uso. Tempo massimo di permanenza: nessuno. L'accesso ed il transito sono consentiti nella ZTL B e nella ZTL A senza limitazioni orarie (con percorso obbligato e con ingresso e uscita da varchi prestabiliti) solo per raggiungere il luogo della sosta. La sosta è consentita esclusivamente all'interno dei garage, delle autorimesse o dei parcheggi privati.

Fascia oraria accesso/uscita.

A9 ZTL A (non residenti nè dimoranti nel CS proprietari o utilizzatori a diverso titolo di spazio di sosta privati nella ZTL A)																								
ZTL A																								
Validità: L-D																								
00	01	02	03	04	05	06	07	08	09	10	11	12	13	14	15	16	17	18	19	20	21	22	23	24
00	00	00	00	00	00	30	00	30	00	30	00	30	00	30	00	30	00	30	00	30	00	30	00	30

Lucca, Dicembre 2025



Tariffe (valori in euro). Le tariffe variano in funzione dell'alimentazione e della classe ambientale del veicolo; le stesse tariffe si applicano ai rinnovi annuali.

Benzina		Gasolio		Bimodali, Ibridi elettrici, Metano, GPL	Elettrici	Validità
EURO 1, 2, 3, 4	EURO 5, 6	EURO 3, 4	EURO 5, 6			Fino al 31/12 Rinnovo annuale pari alle relative Tariffe
120	100	120	100	80	50	

Validità. Il permesso, a prescindere dal mese in cui viene rilasciato, è valido fino al 31 dicembre dello stesso anno; il 1° gennaio viene riattivato automaticamente fino al 28 febbraio, data entro la quale è obbligatorio rinnovarlo secondo il tariffario stabilito per le diverse classi ambientali e tipo di alimentazione dei veicoli. Superato il termine del 28 febbraio, senza che si sia provveduto al rinnovo oneroso, il permesso non è più valido e può essere richiesto ex novo. Qualora nel corso della validità del permesso vengano meno i requisiti che ne hanno determinato il rilascio l'intestatario è obbligato a restituirlo. La mancata restituzione comporterà d'ufficio la revoca del permesso.

Documentazione necessaria al rilascio del permesso:

- domanda secondo i moduli disponibili compilata dal richiedente;
- copia del documento d'identità e della patente di guida in corso di validità del richiedente;
- dichiarazione (art. 47 DPR 445/2000) da cui risulti che il richiedente o altro componente del suo nucleo familiare o familiare di primo grado non sia residente, né domiciliato nel CS, né che sia in possesso di un permesso A6 o A7;
- documentazione attestante il titolo di possesso o di utilizzo dello spazio di sosta o parcheggio;
- planimetria, quotata o catastale, e sottoscritta dal richiedente, dell'autorimessa, garage o area di parcheggio con indicazione della superficie totale disponibile, degli stalli di sosta e delle corsie di manovra; la planimetria non è necessaria se riferita a sedi e/o enti pubblici/istituzionali;
- copia della carta di circolazione del veicolo.

È inoltre previsto un permesso giornaliero per la categoria di permesso in questione per la sosta in area privata (garage, resede, rimesse, aree di parcheggio private) al costo di 15 euro, da rilasciare previa comprovata documentazione attestante l'autorizzazione a parcheggiare in area di proprietà o di terzi, previa comprovata disponibilità e verifica dello spazio necessario per lo stazionamento del veicolo, con percorso obbligato e con ingresso ed uscita da varchi prestabiliti.

Lucca, Dicembre 2025



Relativamente ai permessi legati a contratto di noleggio a breve termine, il permesso si intende valido fino alla durata del medesimo contratto di noleggio, salvo cambio targa entro la scadenza del contratto al costo pari a 30€; in tal caso è ammesso un numero di cambio targa massimo annuale per permesso pari a 12 e **l'operazione è sempre a titolo oneroso una tantum pari a 30€**



A10 Anziani non autosufficienti residenti e dimoranti nella ZTL B

Vetrofanteria adesiva da applicare obbligatoriamente al parabrezza del veicolo.

Requisiti. Il permesso è associato ad un solo veicolo; possono essere rilasciati fino ad un massimo di due permessi per anziano e per due veicoli, alle seguenti condizioni:

- il richiedente deve essere residente e dimorante (in possesso di un contratto, regolarmente registrato, di locazione o di comodato d'uso dell'abitazione) nella ZTLB;
- il richiedente deve avere superato i 65 anni, non essere in grado di deambulare (condizione da certificare dal medico ASL, dal medico specialista o dal medico di base) e deve indicare le persone che offrono assistenza (al massimo due);
- i componenti del suo nucleo familiare o i familiari di primo grado o le persone che offrono assistenza indicate dal richiedente non devono avere qualunque altro tipo di permesso;
- il veicolo deve essere di proprietà del richiedente o rientrare nella disponibilità delle persone che offrono assistenza indicate dal richiedente: usufrutto o comodato d'uso o contratto di locazione finanziaria o di noleggio a lungo o breve termine o concesso in uso dall'impresa di cui è dipendente, collaboratore, socio o titolare;
- il veicolo deve essere immatricolato per il trasporto di persone (categoria M); non sono rilasciati permessi per autocarri, autocaravan, caravan e rimorchi di qualsiasi tipo, compresi i carrelli. Il veicolo può essere immatricolato anche per il trasporto merci (categoria di tipo N) purché rientrante nelle seguenti misure: 5,50 lunghezza e 2,20 larghezza.

Prescrizioni d'uso. Tempo massimo di permanenza: 60 minuti. I veicoli con permesso A10 possono accedere, circolare e sostare nella ZTL B solo se condotti dalle persone che offrono assistenza indicate dal richiedente. L'accesso ed il transito sono consentiti nella ZTL B; la sosta è consentita negli stalli gialli della ZTL B e della ZTL C per un periodo massimo di 60 minuti con l'obbligo di esporre il disco orario.

A10 ZTL B (anziani non autosufficienti residenti o dimoranti)																							
ZTL B																							
Validità: L-D																							
00	01	02	03	04	05	06	06	07	07	08	08	09	09	10	10	11	11	12	12	13	13	14	14
00	00	00	00	00	00	00	30	00	30	00	30	00	30	00	30	00	30	00	30	00	30	00	30

Tariffe (valori in euro). Le tariffe variano in funzione dell'alimentazione e della classe ambientale del veicolo; le stesse tariffe si applicano ai rinnovi annuali.



Benzina		Gasolio		Bimodali, Ibridi elettrici, Metano, GPL	Elettrici	Validità
EURO 1, 2, 3, 4	EURO 5, 6	EURO 3, 4	EURO 5, 6			Fino al 31/12 Rinnovo annuale pari alle relative Tariffe
50	42	50	42	33	21	

Validità. Il permesso, a prescindere dal mese in cui viene rilasciato, è valido fino al 31 dicembre dello stesso anno; il 1° gennaio viene riattivato automaticamente fino al 28 febbraio, data entro la quale è obbligatorio rinnovarlo secondo il tariffario stabilito per le diverse classi ambientali e tipo di alimentazione dei veicoli. Superato il termine del 28 febbraio, senza che si sia provveduto al rinnovo oneroso, il permesso non è più valido e può essere richiesto ex novo. Qualora nel corso della validità del permesso vengano meno i requisiti che ne hanno determinato il rilascio l'intestatario è obbligato a restituirlo. La mancata restituzione comporterà d'ufficio la revoca del permesso.

Documentazione necessaria al rilascio del permesso:

- domanda secondo i moduli disponibili, compilata dal richiedente con indicazione delle persone che offrono assistenza;
- copia del documento d'identità in corso di validità del richiedente;
- delega dell'anziano (se la richiesta è presentata da delegato) e copia del documento d'identità in corso di validità del delegato;
- certificato del medico dell'ASL, dal medico specialista o dal medico di base che attesti l'incapacità di deambulazione del richiedente; **il certificato medico va prodotto, aggiornato, ad ogni rinnovo**
- copia del documento d'identità e patente di guida in corso di validità delle persone che offrono assistenza indicati dal richiedente;
- copia della carta di circolazione del veicolo.

I **dimoranti** dovranno presentare unitamente alla documentazione richiesta una copia del contratto regolarmente registrato di locazione o di usufrutto o di comodato d'uso dell'abitazione.

Relativamente ai permessi legati a contratto di noleggio a breve termine, il permesso si intende valido fino alla durata del medesimo contratto di noleggio, salvo cambio targa entro la scadenza del contratto al costo pari a 30€; in tal caso è ammesso un numero di cambio targa massimo annuale per permesso pari a 12 e **l'operazione è sempre a titolo oneroso una tantum pari a 30€**



A11 Anziani non autosufficienti residenti e dimoranti nella ZTL A

Vetrofaneria adesiva da applicare obbligatoriamente al parabrezza del veicolo.

Requisiti. Il permesso è associato ad un solo veicolo; possono essere rilasciati fino ad un massimo di due permessi per anziano e per due veicoli, alle seguenti condizioni:

- il richiedente deve essere residente e dimorante (in possesso di un contratto, regolarmente registrato, di locazione o di comodato d'uso dell'abitazione) nella ZTLA;
- il richiedente deve avere superato i 65 anni, non essere in grado di deambulare (condizione da certificare dal medico ASL, dal medico specialista o dal medico di base) e deve indicare le persone che offrono assistenza (al massimo due);
- i componenti del suo nucleo familiare o i familiari di primo grado o le persone che offrono assistenza indicate dal richiedente non devono avere qualunque altro tipo di permesso;
- il veicolo deve essere di proprietà del richiedente o rientrare nella disponibilità delle persone che offrono assistenza indicate dal richiedente: usufrutto o comodato d'uso o contratto di locazione finanziaria o di noleggio a lungo o termine o concesso in uso dall'impresa di cui è dipendente, collaboratore, socio o titolare;
- il veicolo deve essere immatricolato per il trasporto di persone (categoria M); non sono rilasciati permessi per autocarri, autocaravan, caravan e rimorchi di qualsiasi tipo, compresi i carrelli. Il veicolo può essere immatricolato anche per il trasporto merci (categoria di tipo N) purché rientrante nelle seguenti misure: 5,50 lunghezza e 2,20 larghezza.

Prescrizioni d'uso. Tempo massimo di permanenza: 15 minuti. I veicoli con permesso A11 possono accedere, circolare e sostare nella ZTL B e A solo se condotti dalle persone che offrono assistenza indicate dal richiedente. L'accesso ed il transito sono consentiti nella ZTL B e A; la sosta è consentita negli stalli gialli della ZTL B e della ZTL C per un periodo massimo di 60 minuti con l'obbligo di esporre il disco orario e nella ZTL A per un periodo massimo di 15 minuti, con l'obbligo di esporre il disco orario, eccetto nelle vie Fillungo, Santa Croce (nel tratto compreso tra piazza Bernardini e via Roma), Roma, Cenami, Buia, Santa Lucia, Beccheria e piazza San Michele (lato est) nelle quali la sosta è consentita solo dalle 20.00 alle 10.30.

Fascia oraria accesso/uscita

A11 ZTL A (anziani non autosufficienti residenti o dimoranti)																							
ZTL B																							
Validità: L-D																							
00	01	02	03	04	05	06	07	08	09	10	11	12	13	14	15	16	17	18	19	20	21	22	23
00	00	00	00	00	00	00	30	00	30	00	30	00	30	00	30	00	30	00	30	00	30	00	00

Lucca, Dicembre 2025



Tariffe (valori in euro). Le tariffe variano in funzione dell'alimentazione e della classe ambientale del veicolo; le stesse tariffe si applicano ai rinnovi annuali.

Benzina		Gasolio		Bimodali, Ibridi elettrici, Metano, GPL	Elettrici	Validità
EURO 1, 2, 3, 4	EURO 5, 6	EURO 3, 4	EURO 5, 6			Fino al 31/12 Rinnovo annuale pari alle relative Tariffe
50	42	50	42	33	21	

Validità. Il permesso, a prescindere dal mese in cui viene rilasciato, è valido fino al 31 dicembre dello stesso anno; il 1° gennaio viene riattivato automaticamente fino al 28 febbraio, data entro la quale è obbligatorio rinnovarlo secondo il tariffario stabilito per le diverse classi ambientali e tipo di alimentazione dei veicoli. Superato il termine del 28 febbraio, senza che si sia provveduto al rinnovo oneroso, il permesso non è più valido e può essere richiesto *ex novo*. Qualora nel corso della validità del permesso vengano meno i requisiti che ne hanno determinato il rilascio l'intestatario è obbligato

a restituirlo. La mancata restituzione comporterà d'ufficio la revoca del permesso.

Documentazione necessaria al rilascio del permesso:

- domanda secondo i moduli disponibili, compilata dal richiedente con indicazione delle persone che offrono assistenza;
- copia del documento d'identità in corso di validità del richiedente;
- delega dell'anziano (se la richiesta è presentata da delegato) e copia del documento d'identità in corso di validità del delegato;
- certificato del medico dell'ASL, dal medico specialista o dal medico di base che attesti l'incapacità di deambulazione del richiedente; **il certificato medico va prodotto, aggiornato, ad ogni rinnovo**
- copia del documento d'identità e patente di guida in corso di validità delle persone che offrono assistenza indicati dal richiedente;
- copia della carta di circolazione del veicolo.

I **dimoranti** dovranno presentare unitamente alla documentazione richiesta una copia del contratto regolarmente registrato di locazione o di usufrutto o di comodato d'uso dell'abitazione.

Relativamente ai permessi legati a contratto di noleggio a breve termine, il permesso si intende valido fino alla durata del medesimo contratto di noleggio, salvo cambio targa entro la scadenza del contratto al costo pari a 30€; in tal caso è ammesso un numero di cambio targa massimo annuale per permesso pari a 12 e **l'operazione è sempre a titolo oneroso una tantum pari a 30€**



A12 Residenti e dimoranti nelle zone regolamentate al di fuori del CS

Vetrofanfa adesiva da applicare obbligatoriamente al parabrezza del veicolo.

Requisiti per il primo permesso. Il permesso è associato ad un solo veicolo e viene rilasciato in esemplare unico per singola unità abitativa e nucleo familiare composto fino a due componenti alle seguenti condizioni:

- il richiedente deve essere residente o dimorante (in possesso di un contratto, regolarmente registrato, di locazione o di comodato d'uso o di usufrutto dell'abitazione) nelle zone regolamentate da apposito provvedimento ed esterne al CS come, a titolo esemplificativo: (A) Stazione, (B) San Marco, (C) Sant'Anna, (D) San Concordio, (E) Arancio o nelle zone urbanisticamente classificate come Centri Storici di Antica Formazione (F) o Nuclei rurali di impianto storico (G), **secondo il provvedimento attuativo comunale**

- il richiedente deve essere in possesso di una valida patente di guida;

- il richiedente o altro componente del suo nucleo familiare non deve essere proprietario, affittuario o godere ad altro titolo di garage, rimesse o aree di parcheggio private;

- il veicolo deve essere di proprietà o rientrare nella disponibilità di uno dei componenti il nucleo familiare: usufrutto o comodato d'uso o contratto di locazione finanziaria o di noleggio a lungo o breve termine o concesso in uso dall'impresa di cui è dipendente, collaboratore, socio o titolare;

- il veicolo deve essere immatricolato per il trasporto di persone (categoria M); non sono rilasciati permessi per autocarri, autocaravan, caravan e rimorchi di qualsiasi tipo, compresi i carrelli.

L'elenco delle vie appartenenti a ciascuna delle zone regolamentate esterne al CS (A, B, C, D, E) è definito dall'AC con specifico atto dirigenziale.

Prescrizioni d'uso (primo e secondo permesso). Consente la sosta gratuita negli stalli delle rispettive zone indicate nel permesso (A12-A, A12-B, A12-C, A12-D, A12-E) senza nessuna limitazione di orario. Si precisa che la sosta può essere ridotta anche a singole strade della zona con permesso A12. Es.: A12- A1, A12-A2, ecc.

Tariffe del primo permesso (valori in euro). Le tariffe relative alla prima richiesta di permesso variano in funzione dell'alimentazione e della classe ambientale del veicolo, mentre il rinnovo annuale è gratuito.

Benzina		Gasolio		Bimodali, Ibridi elettrici, Metano, GPL	Elettrici	Validità
EURO 1, 2, 3, 4	EURO 5, 6	EURO 3, 4	EURO 5, 6			Fino al 31/12; Rinnovo Gratuito
30	25	30	25	20	13	



Validità del primo permesso. Per i residenti il permesso non ha scadenza, eccetto per il primo rilascio se effettuato nelle more della definizione della pratica di residenza; in tale ultimo caso il permesso avrà carattere temporaneo, con un termine pari a 60 giorni dalla presentazione della richiesta di residenza e in attesa di conclusione della pratica stessa; a tal punto il permesso provvisorio potrà essere convertito in definitivo, recandosi presso gli Uffici di Lucca Plus. Il permesso ha validità illimitata. Qualora nel corso della validità del permesso vengano meno i requisiti che ne hanno determinato il rilascio l'intestatario è obbligato a restituirlo. La mancata restituzione comporterà d'ufficio la revoca del permesso.

Documentazione necessaria al rilascio del primo permesso:

- domanda secondo i moduli disponibili compilata dal richiedente;
- copia del documento d'identità e della patente di guida in corso di validità del richiedente;
- dichiarazione (art. 47 DPR 445/2000) di non essere proprietario, affittuario o godere ad altro titolo di garage, rimesse o aree di parcheggio private;
- copia della carta di circolazione del veicolo.

I **dimoranti** dovranno presentare unitamente alla documentazione richiesta una copia del contratto regolarmente registrato di locazione o di usufrutto o di comodato d'uso dell'abitazione e la visura catastale. Il dimorante dovrà inoltre produrre le fatture riferite agli ultimi 12 mesi (acconto e saldo o fattura unica) della TARIC comunale riferita all'immobile o, se il titolo di possesso od occupazione risale a meno di 90 giorni, denuncia di inizio/subentro utenza TARIC domestica, oltre alla ricevuta di presentazione della stessa al Gestore. In nessun caso può essere rilasciato un permesso di accesso ZTL se l'immobile risulta "non soggetto a tariffa" secondo l'art. 19 del vigente Regolamento TARIC (ad esempio fabbricati in stato di inagibilità, ristrutturazione e simili...).

Requisiti per il secondo permesso. Ai nuclei familiari composti da 3 o più persone di cui 2 in possesso di patente valida è possibile concedere un secondo permesso. Il secondo permesso è associato ad un solo veicolo e viene rilasciato in esemplare unico per singola unità abitativa e nucleo familiare alle stesse condizioni del primo permesso.

Tariffe del secondo permesso (valori in euro). Le tariffe relative al secondo permesso variano in funzione dell'alimentazione e della classe ambientale del veicolo; le stesse tariffe si applicano ai rinnovi annuali.



Benzina		Gasolio		Bimodali, Ibridi elettrici, Metano, GPL	Elettrici	Validità
EURO 1, 2, 3, 4	EURO 5, 6	EURO 3, 4	EURO 5, 6			Fino al 31/12 Rinnovo annuale pari alle relative Tariffe
120	100	120	100	80	50	

Validità del secondo permesso. Il permesso, a prescindere dal mese in cui viene rilasciato, è valido fino al 31 dicembre dello stesso anno; il 1° gennaio viene riattivato automaticamente fino al 28 febbraio, data entro la quale è obbligatorio rinnovarlo secondo il tariffario stabilito per le diverse classi ambientali e tipo di alimentazione dei veicoli. Superato il termine del 28 febbraio, senza che si sia provveduto al rinnovo oneroso, il permesso non è più valido e potrà essere richiesto ex novo. Qualora nel corso della validità del permesso vengano meno i requisiti che ne hanno determinato il rilascio l'intestatario è obbligato a restituirlo. La mancata restituzione comporterà d'ufficio la revoca del permesso.

Documentazione necessaria al rilascio del secondo permesso:

- domanda secondo i moduli disponibili compilata dal richiedente;
- copia del documento d'identità e della patente di guida in corso di validità del richiedente;
- dichiarazione (art. 47 DPR 445/2000) da cui risulti che il richiedente o altro componente del suo nucleo familiare non sia proprietario, affittuario o non goda ad altro titolo di garage, rimesse o aree di parcheggio private;
- copia della carta di circolazione del veicolo.

I **dimoranti** dovranno presentare unitamente alla documentazione richiesta una copia del contratto regolarmente registrato di locazione o di usufrutto o di comodato d'uso dell'abitazione.

Relativamente ai permessi legati a contratto di noleggio a breve termine, il permesso si intende valido fino alla durata del medesimo contratto di noleggio, salvo cambio targa entro la scadenza del contratto al costo pari a 30€; in tal caso è ammesso un numero di cambio targa massimo annuale per permesso pari a 12 e **l'operazione è sempre a titolo oneroso una tantum pari a 30€**



W Non residenti né dimoranti nel CS con figli iscritti alle scuole primarie, dell'infanzia e negli asili nido

Vetrofanteria adesiva da applicare obbligatoriamente al parabrezza del veicolo.

Requisiti. Il permesso è associato ad un solo veicolo; possono essere rilasciati fino ad un massimo di tre permessi per nucleo familiare dell'alunno (alunni) e per tre veicoli, alle seguenti condizioni:

- il richiedente o altro componente del suo nucleo familiare non deve essere residente né dimorante nel CS;
- il figlio (figli) del richiedente deve essere regolarmente iscritto ad una scuola elementare, dell'infanzia o in un asilo nido nella ZTL B del CS. Solo in caso di alunno cui è riconosciuta una condizione di disabilità ai sensi della L.104/92, il permesso può essere ottenuto anche se frequentante le scuole secondarie di primo e secondo grado, in aggiunta al contrassegno disabili, al fine di agevolare la conciliazione degli orari scolastici con la gestione familiare
- oltre al richiedente è possibile indicare un massimo di due ulteriori accompagnatori;
- il veicolo deve essere di proprietà o rientrare nella disponibilità del richiedente e degli accompagnatori indicati (al massimo due): usufrutto, o comodato d'uso o contratto di locazione finanziaria o di noleggio a lungo termine o concesso in uso dall'impresa di cui è dipendente, collaboratore, socio o titolare;
- il veicolo deve essere immatricolato per il trasporto di persone (categoria M); non sono rilasciati permessi per autocarri, autocaravan, caravan e rimorchi di qualsiasi tipo, compresi carrelli.

Ai titolari di un permesso A1, A2 o A3 possono essere concessi 2 permessi W da associare a due targhe. **Ai titolari di due permessi A1, A2 o A3 può essere concesso 1 permesso W** da associare ad una targa.

Prescrizioni d'uso. Tempo massimo di permanenza: **30 60 minuti**. I veicoli con permesso W possono accedere, circolare e sostare nella ZTL B solo se condotti dal richiedente e dagli accompagnatori indicati (al massimo due). Non è consentito l'ingresso contemporaneo nel CS a più di un veicolo per volta. L'accesso e il transito nella ZTL B (con percorso obbligato e con ingresso e uscita da varchi prestabiliti) sono consentiti nelle sole giornate scolastiche e nelle fasce orarie indicate. **Nella ZTL B è consentita una permanenza massima di 60 minuti, durante i quali poter effettuare transito e sosta per la discesa/salita degli alunni per l'ingresso/uscita da scuola.** La sosta deve avvenire con esposizione del disco orario, negli stalli gialli della ZTL B o della ZTL C (compreso piazzale San Donato nell'area antistante le scuole) e gratuitamente negli stalli blu della ZTL C. Per motivi d'emergenza è possibile accedere anche nel corso della giornata scolastica; in questo caso l'Istituto comunica (Lucca Plus) la targa del veicolo, la destinazione e il motivo.



Fascia oraria accesso/uscita.

W (non residenti nel CS con figli nelle scuole primarie, dell'infanzia e negli asili nido del CS)																							
ZTL B																							
Validità: giorni in cui si svolge l'attività scolastica																							
00.00	01.00	02.00	03.00	04.00	05.00	06.00	06.30	07.00	07.30	08.00	08.30	09.00	09.30	10.00	10.30	11.00	11.30	12.00	12.30	13.00	13.30	14.00	14.30

Tariffe (valori in euro). La tariffa è gratuita per tutti i tipi di veicoli.

Validità. Il permesso è valido per un anno scolastico e deve essere rinnovato entro la data di apertura dell'anno scolastico. Qualora nel corso della validità del permesso vengano meno i requisiti che ne hanno determinato il rilascio l'intestatario è obbligato a restituirlo. La mancata restituzione comporterà d'ufficio la revoca del permesso.

Documentazione necessaria al rilascio del permesso:

- domanda secondo i moduli disponibili, compilata dal richiedente e con indicazione dei due eventuali accompagnatori;
- copia del documento d'identità e della patente di guida in corso di validità del richiedente;
- copia della carta di circolazione del veicolo (massimo tre);
- dichiarazione (art. 47 DPR 445/2000) da cui risulti che: a) il richiedente o altro componente del suo nucleo familiare o altro familiare di primo grado non siano residenti né domiciliati nel CS; b) l'iscrizione del proprio figlio (figli) in una scuola elementare, dell'infanzia o asilo nido situata nella ZTLB.
- per gli alunni cui è riconosciuta una condizioni di disabilità e frequentanti le scuole secondarie di primo e secondo grado il richiedente esercente la patria potestà dovrà produrre anche la idonea documentazione medico-legale attestante la condizione di disabilità (L. 104/92) e un attestato di iscrizione all'Istituto scolastico.

La domanda, può essere presentata, sia in forma singola che cumulativa, anche dalla Direzione dell'Istituto scolastico interessato, allegando le copie delle carte di circolazione delle auto dei genitori, per le quali devono essere rilasciati i permessi, e le relative marche da bollo. Fanno eccezione i permessi per gli alunni con condizioni di disabilità frequentanti le scuole secondarie di primo e secondo grado nel CS, per i quali la richiesta dovrà essere presentata presso l'ufficio permessi di Lucca Plus che rilascerà il permesso, sulla base della verifica della documentazione prodotta dal richiedente e senza necessità di ottenimento di ulteriore nulla osta da parte degli uffici comunali.



Lucca, Dicembre 2025



B1 Soggetti che effettuano interventi e svolgono servizi di manutenzione/assistenza e lavori edili vari

Vetrofania adesiva da applicare obbligatoriamente al parabrezza del veicolo.

Soggetti ammessi. I soggetti iscritti nel Registro delle imprese sez. Ordinaria e sez. Speciale per le attività descritte nei requisiti di seguito elencati.

Requisiti. Il permesso, associato ad un veicolo, è rilasciato alle seguenti condizioni:

- essere iscritto nella sezione Speciale del registro imprese con attività prevalente e/o secondaria () , rientrantetra quelle di seguito elencate o ad esse assimilabili: lavori edili, carpenteria, lavori di movimento terra, lavori stradali, spurgo, smaltimento rifiuti, montaggio, progettazione, installazione, manutenzione, riparazione di impianti e simili, costruzione, ristrutturazione, restauro, stoccaggio, lavori di manutenzione ordinaria e/o straordinaria di immobili , tappezzeria, lavanderia, torrefazione, operatori e manutentori del verde, cura e manutenzione del paesaggio, inclusi parchi, giardini e aiuole;

- essere iscritto nella sezione ordinaria del registro imprese con attività prevalente riparazione, riparazione di impianti e simili, costruzione, ristrutturazione, restauro, lavori di manutenzione ordinaria e/o straordinaria di immobili, manutenzione del verde; per questi soggetti è possibile inoltre, limitatamente alle attività secondarie, richiedere 12 permessi giornalieri all'anno, alla cifra di 15€ ciascuno; dopo il 12esimo gli ulteriori permessi giornalieri richiesti saranno rilasciati alla cifra di 30€ ciascuno;

- il veicolo deve essere immatricolato per il trasporto merci (categoria N) o ad uso promiscuo (merci e persone), attrezzato per il trasporto di strumenti ed attrezzature indispensabili all'attività; il veicolo deve essere di proprietà o rientrare nella disponibilità dell'impresa con contratto di locazione finanziaria o di noleggio a lungo termine. o comodato d'uso gratuito; nel caso di ditte che effettuano autospurgo, data la particolarità del servizio e quindi del mezzo utilizzato, si intendono autorizzabili i mezzi fino a 7 metri di lunghezza e a 25 tonnellate di peso.

- il veicolo può essere immatricolato anche per il trasporto di persone (categoria M) purché rientrante nelle seguenti misure: 5,50 lunghezza e 2,20, e deve essere di proprietà della ditta o dell'impresa, o del titolare, o rientrare nella disponibilità di quest'ultimo (noleggio a lungo termine, leasing);

Prescrizioni d'uso. Tempo massimo di permanenza nella fascia oraria: nessuno. L'accesso e il transito nella ZTL A e B sono consentiti solo per raggiungere il punto di destinazione seguendo il percorso più breve. L'accesso e il transito nelle ZTL B e A sono consentiti in presenza dell'ordine dei lavori. La sosta è consentita negli stalli gialli della ZTL B e della ZTL C; nella ZTL A è consentita solo la fermata per il carico e scarico per un tempo massimo di 30 minuti con disco orario. All'interno del veicolo deve essere esposto l'ordine dei lavori in cui dovrà essere indicato per



ogni tipo di intervento, il giorno, l'ora, l'accesso, la destinazione e il tipo di intervento.

Per lavori urgenti o emergenze

Nel caso di lavori urgenti o emergenze è necessario comunicare a Lucca Plus entro **3 giorni (72 ore)** dall'accesso alla ZTL la targa dei veicoli, l'ordine dei lavori e il numero del permesso (ove già in possesso).

Nel caso dei permessi giornalieri ottenibili dai soggetti iscritti nella sezione ordinaria limitatamente alle attività secondarie, sarà necessario presentarsi fisicamente presso gli uffici di Lucca Plus srl entro il **primo giorno lavorativo successivo** all'intervento eseguito, con la documentazione necessaria alla dimostrazione dei requisiti che sono previsti per tale permesso, al fine di ottenere il rilascio postumo; **nel caso i requisiti necessari al rilascio non fossero soddisfatti, non verrà rilasciato alcun permesso e il transito potrà essere sanzionabile.**

Fascia oraria accesso/uscita.

B1 (imprese artigiane e ditte che svolgono attività di riparazione, manutenzione, installazione)																							
ZTL B e A																							
Validità: L-V																							
00	01	02	03	04	05	06	07	08	09	10	11	12	13	14	15	16	17	18	19	20	21	22	23
00	00	00	00	00	00	30	00	30	00	30	00	30	00	30	00	30	00	30	00	30	00	30	00
Validità: S																							

Tariffe (valori in euro). Le tariffe, annuali e giornaliere, variano in funzione dell'alimentazione e della classe ambientale del veicolo; le stesse tariffe si applicano ai rinnovi annuali.

Primo permesso (primo veicolo)					
Benzina		Gasolio		Bimodali, Ibridi elettrici, Metano, GPL	Elettrici
EURO 1, 2, 3, 4	EURO 5, 6	EURO 3, 4	EURO 5, 6		
130	108	130	108	87	54

Secondo permesso (secondo veicolo)					
Benzina		Gasolio		Bimodali, Ibridi elettrici, Metano, GPL	Elettrici
EURO 1, 2, 3, 4	EURO 5, 6	EURO 3, 4	EURO 5, 6		
200	167	200	167	133	83



Terzo permesso (dal terzo veicolo in poi)					
Benzina		Gasolio		Bimodali, Ibridi elettrici, Metano, GPL	Elettrici
EURO 1, 2, 3, 4	EURO 5, 6	EURO 3, 4	EURO 5, 6		
280	230	280	230	180	110

Permesso giornaliero per sez. speciale o ordinaria prevalente					
Benzina		Gasolio		Bimodali, Ibridi elettrici, Metano, GPL	Elettrici
EURO 1, 2, 3, 4	EURO 5, 6	EURO 3, 4	EURO 5, 6		
15	13	15	13	10	6

	Permesso giornaliero per attività secondarie sez. Ordinaria					
	Benzina		Gasolio		Bimodali, Ibridi elettrici, Metano, GPL	Elettrici
	EURO 1, 2, 3, 4	EURO 5, 6	EURO 3, 4	EURO 5, 6		
Fino a 12 Permessi/anno	15	15	15	15	15	15
Dal 13° Permesso	30	30	30	30	30	30

Validità. Il permesso, a prescindere dal mese in cui viene rilasciato, è valido fino al 31 dicembre dello stesso anno; il 1° gennaio viene riattivato automaticamente fino al 28 febbraio, data entro la quale è obbligatorio rinnovarlo secondo il tariffario stabilito per le diverse classi ambientali e tipo di alimentazione dei veicoli. Superato il termine del 28 febbraio, senza che si sia provveduto al rinnovo oneroso, il permesso non è più valido e può essere richiesto ex novo. Qualora nel corso della validità del permesso vengano meno i requisiti che ne hanno determinato il rilascio l'intestatario è obbligato a restituirlo. La mancata restituzione comporterà d'ufficio la revoca del permesso.

Nel caso di iscritti alla sezione ordinaria in caso di attività secondarie è possibile richiedere in un anno 12 permessi giornalieri alla cifra di 15€; dopo il 12esimo gli ulteriori permessi giornalieri richiesti saranno rilasciati alla cifra di 30€.

Documentazione necessaria al rilascio del permesso annuale:

Lucca, Dicembre 2025



- domanda secondo i moduli disponibili, compilata dal titolare o legale rappresentante o da un suo delegato interno alla ditta o all'impresa (dipendente, collaboratore, etc.);
- copia del documento d'identità e della patente di guida in corso di validità del richiedente;
- copia della carta di circolazione dei veicoli;
- visura camerale aggiornata.

Documentazione necessaria al rilascio del permesso giornaliero:

- domanda secondo i moduli disponibili, compilata dal titolare o legale rappresentante o da un suo delegato interno alla ditta o all'impresa (dipendente, collaboratore, etc.);
- copia del documento d'identità e della patente di guida in corso di validità del richiedente;
- copia della carta di circolazione del veicolo.



B2 Imprese di pulizia

Vetrofania adesiva da applicare obbligatoriamente al parabrezza del veicolo.

Soggetti ammessi. Ditte e imprese che svolgono servizi di pulizia e sanificazione ambientale, di disinfezione, disinfestazione e derattizzazione di immobili (abitazioni, uffici, ospedali, impianti sportivi, stabilimenti industriali, etc.) e aree urbane comprese le attività di guardianeria non armata.

Requisiti. Il permesso, associato ad un veicolo, è rilasciato alle seguenti condizioni:

- la ditta o l'impresa deve essere iscritta nel registro delle imprese della CCIAA e l'attività prevalente deve comprendere la pulizia generale (non specializzata) di edifici, pulizia specializzata di edifici, impianti e macchinari industriali;
- il veicolo deve essere immatricolato per il trasporto merci (categoria N) o ad uso promiscuo (merci e persone), attrezzato per il trasporto di strumenti ed attrezzature indispensabili all'attività;
- il veicolo deve essere di proprietà o rientrare nella disponibilità dell'impresa con contratto di locazione finanziaria o di noleggio a lungo termine.

Prescrizioni d'uso. Tempo massimo di permanenza nella fascia oraria: 180 minuti. L'accesso e il transito nella ZTL A e B sono consentiti per raggiungere il punto di destinazione seguendo il percorso più breve. La sosta è consentita negli stalli gialli della ZTL B e della ZTL C per un tempo massimo di 180 minuti con l'obbligo di esporre il disco orario; nella ZTL A per un periodo massimo 15 minuti per le operazioni di carico e scarico con disco orario.

Fascia oraria accesso/uscita.

B2 (imprese di pulizia)																							
ZTL B e A																							
Validità: L-D																							
00	01	02	03	04	05	06	06	07	07	08	08	09	09	10	10	11	11	12	12	13	13	14	14
00	00	00	00	00	00	00	30	00	30	00	30	00	30	00	30	00	30	00	30	00	30	00	30

Tariffe (valori in euro). Le tariffe, annuali e giornaliere, variano in funzione dell'alimentazione e della classe ambientale del veicolo; le stesse tariffe si applicano ai rinnovi annuali.

Primo permesso (primo veicolo)					
Benzina		Gasolio		Bimodali, Ibridi elettrici, Metano, GPL	Elettrici
EURO 1, 2, 3, 4	EURO 5, 6	EURO 3, 4	EURO 5, 6		
130	108	130	108	87	54

Lucca, Dicembre 2025



Secondo permesso (secondo veicolo)					
Benzina		Gasolio		Bimodali, Ibridi elettrici, Metano, GPL	Elettrici
EURO 1, 2, 3, 4	EURO 5, 6	EURO 3, 4	EURO 5, 6		
200	167	200	167	133	83

Validità. Il permesso, a prescindere dal mese in cui viene rilasciato, è valido fino al 31 dicembre dello stesso anno; il 1° gennaio viene riattivato automaticamente fino al 28 febbraio, data entro la quale è obbligatorio rinnovarlo secondo il tariffario stabilito per le diverse classi ambientali e tipo di alimentazione dei veicoli. Superato il termine del 28 febbraio, senza che si sia provveduto al rinnovo oneroso, il permesso non è più valido e può essere richiesto ex novo. Qualora nel corso della validità del permesso vengano meno i requisiti che ne hanno determinato il rilascio l'intestatario è obbligato a restituirlo. La mancata restituzione comporterà d'ufficio la revoca del permesso.

Documentazione necessaria al rilascio del permesso annuale:

- domanda secondo i moduli disponibili, compilata dal titolare o legale rappresentante o da un suo delegato interno alla ditta o all'impresa (dipendente, collaboratore, etc.);
- copia del documento d'identità e della patente di guida in corso di validità del richiedente;
- copia della carta di circolazione dei veicoli;
- visura camerale aggiornata.

Documentazione necessaria al rilascio del permesso giornaliero:

- domanda secondo i moduli disponibili, compilata dal titolare o legale rappresentante o da un suo delegato interno alla ditta o all'impresa (dipendente, collaboratore, etc.);
- copia del documento d'identità e della patente di guida in corso di validità del richiedente;
- copia della carta di circolazione del veicolo.



B3 Agenzie di pompe funebri

Vetrofania adesiva da applicare obbligatoriamente al parabrezza del veicolo.

Soggetti ammessi. Ditte e imprese che svolgono servizi di pompe funebri ed attività connesse: inumazione e cremazione di cadaveri e di carcasse di animali domestici e attività collaterali (preparazione delle salme per l'inumazione, cremazione, imbalsamazione, affitto di camere ardenti, affitto o vendita di tombe, manutenzione di tombe e mausolei, disbrigo di pratiche funerarie).

Requisiti. Il permesso, associato ad un veicolo, è rilasciato alle seguenti condizioni:

- la ditta o l'impresa deve essere iscritta nel registro delle imprese della CCIAA e l'attività prevalente e/o secondaria deve comprendere i servizi di pompe funebri ed attività connesse e/o simili; deve essere in possesso della licenza di pubblica sicurezza rilasciata dalla Questura competente;
- il rilascio del primo permesso è associato a veicolo immatricolato per uso speciale (auto funebri); dal secondo permesso è consentito il rilascio anche per veicoli immatricolati per il trasporto merci (categoria N) o ad uso promiscuo (merci e persone) o per il trasporto di persone (categoria M);
- il veicolo deve essere di proprietà o rientrare nella disponibilità dell'impresa con contratto di locazione finanziaria o di noleggio a lungo termine.

Prescrizioni d'uso. Tempo massimo di permanenza: 120 minuti. L'accesso e il transito nella ZTL A e B sono consentiti esclusivamente in occasione dei servizi funebri, per raggiungere l'abitazione del defunto ed il luogo del rito funebre; la sosta è consentita negli stalli gialli o nelle immediate vicinanze dell'abitazione del defunto o del luogo delle esequie.

Fascia oraria accesso/uscita.

B3 (agenzie di pompe funebri)																							
ZTL B e A																							
Validità: L-D																							
00	01	02	03	04	05	06	06	07	07	08	08	09	09	10	10	11	11	12	12	13	13	14	14
00	00	00	00	00	00	00	30	00	30	00	30	00	30	00	30	00	30	00	30	00	30	00	30
00	00	00	00	00	00	00	30	00	30	00	30	00	30	00	30	00	30	00	30	00	30	00	30

Tariffe (valori in euro). Le tariffe, annuali e giornaliere, variano in funzione dell'alimentazione e della classe ambientale del veicolo; le stesse tariffe si applicano ai rinnovi annuali.



Primo permesso (primo veicolo)					
Benzina		Gasolio		Bimodali, Ibridi elettrici, Metano, GPL	Elettrici
EURO 1, 2, 3, 4	EURO 5, 6	EURO 3, 4	EURO 5, 6		
130	108	130	108	87	54

Secondo permesso (secondo veicolo)					
Benzina		Gasolio		Bimodali, Ibridi elettrici, Metano, GPL	Elettrici
EURO 1, 2, 3, 4	EURO 5, 6	EURO 3, 4	EURO 5, 6		
200	167	200	167	133	83

Terzo permesso (dal terzo veicolo in poi)					
Benzina		Gasolio		Bimodali, Ibridi elettrici, Metano, GPL	Elettrici
EURO 1, 2, 3, 4	EURO 5, 6	EURO 3, 4	EURO 5, 6		
280	230	280	230	180	110

Permesso giornaliero					
Benzina		Gasolio		Bimodali, Ibridi elettrici, Metano, GPL	Elettrici
EURO 1, 2, 3, 4	EURO 5, 6	EURO 3, 4	EURO 5, 6		
15	13	15	13	10	6

Il permesso, a prescindere dal mese in cui viene rilasciato, è valido fino al 31 dicembre dello stesso anno; il 1° gennaio viene riattivato automaticamente fino al 28 febbraio, data entro la quale è obbligatorio rinnovarlo secondo il tariffario stabilito per le diverse classi ambientali e tipo di alimentazione dei veicoli. Superato il termine del 28 febbraio, senza che si sia provveduto al rinnovo oneroso, il permesso non è più valido e può essere richiesto ex novo. Qualora nel corso della validità del permesso vengano meno i requisiti che ne hanno determinato il rilascio



l'intestatario è obbligato a restituirlo. La mancata restituzione comporterà d'ufficio la revoca del permesso.

Documentazione necessaria al rilascio del permesso annuale:

- domanda secondo i moduli disponibili, compilata dal titolare o legale rappresentante o da un suo delegato interno alla ditta o all'impresa (dipendente, collaboratore, etc.);
- copia del documento d'identità e della patente di guida in corso di validità del richiedente;
- copia della carta di circolazione dei veicoli;
- visura camerale aggiornata.

Documentazione necessaria al rilascio del permesso giornaliero:

- domanda secondo i moduli disponibili, compilata dal titolare o legale rappresentante o da un suo delegato interno alla ditta o all'impresa (dipendente, collaboratore, etc.);
- copia del documento d'identità e della patente di guida in corso di validità del richiedente;
- copia della carta di circolazione del veicolo.



**B4 Titolari di licenza NCC ABROGATO CON INSERIMENTO IN
WHITELIST**

Lucca, Dicembre 2025



B5 Imprese e operatori dei mercati periodici, delle fiere periodiche e degli operatori precari

Vetrofania adesiva da applicare obbligatoriamente al parabrezza del veicolo.

Soggetti ammessi.

- a) imprese e società di commercio al dettaglio su aree pubbliche, e operatori precari
- b) imprenditori agricoli individuali o collettivi (ai sensi del D.lgs 99/2004) che effettuano vendita diretta dei loro prodotti nei mercati
- c) operatori non professionisti (ex hobbisti) come definiti e secondo i requisiti ai sensi della L.R.T. n. 62/2018 come modificata dalla L.R.T. n. 30/2021

Requisiti.

Il permesso, associato ad un veicolo, è rilasciato alle seguenti condizioni:

per i soggetti di cui alla lett. a)

- l'impresa o società deve essere iscritta nel registro delle imprese della CCIAA e autorizzata all'attività di vendita su aree pubbliche;
- deve essere censita come operatore di mercati periodici e precari presso il Settore Sviluppo Economico del Comune di competenza;
- il veicolo deve essere immatricolato per il trasporto merci (categoria N) o per uso promiscuo (merci e persone) o per uso speciale (auto negozi) o per trasporto persone (categoria M);
- il veicolo deve essere di proprietà o rientrare nella disponibilità della ditta o del titolare con contratto di locazione finanziaria o di noleggio a lungo termine.

per i soggetti di cui alla lett. b)

- l'imprenditore agricolo (ai sensi del D.lgs 99/2004) deve essere iscritto nel registro delle imprese della CCIAA
- il veicolo deve essere immatricolato per il trasporto merci (categoria N) o per uso promiscuo (merci e persone) o per uso speciale (auto negozi) o per trasporto persone (categoria M);
- il veicolo deve essere di proprietà o rientrare nella disponibilità della ditta o del titolare con contratto di locazione finanziaria o di noleggio a lungo termine.

per i soggetti di cui alla lett. c)

- essere in possesso del tesserino di riconoscimento rilasciato dal Comune di residenza ai sensi della L.R.T 68/2018 o, per i soggetti non residenti in Toscana, dal Comune nel quale si svolge la prima manifestazione a cui si chiede di partecipare;



- il veicolo deve essere immatricolato per il trasporto merci (categoria N) o per uso promiscuo (merci e persone) o per uso speciale (auto negozi) o per trasporto persone (categoria M);
- il veicolo deve essere di proprietà o rientrare nella disponibilità della ditta o del titolare con contratto di locazione finanziaria o di noleggio a lungo termine

Prescrizioni d'uso. Tempo massimo di permanenza: limitato alla durata del mercato. L'operatore deve indicare la fascia oraria di ingresso (massimo 120 minuti) per l'allestimento della postazione e la fascia oraria di uscita (massimo 120 minuti) per le operazioni di disallestimento e di uscita dal centro storico. L'accesso e la circolazione nelle ZTL A e B sono consentiti solo per raggiungere il punto di destinazione (l'area del mercato); sul permesso potranno esser indicati 2 varchi differenti per raggiungere il punto di destinazione. Per quanto concerne l'utilizzo dei veicoli si rinvia all'art. 6 del Regolamento Comunale del commercio su aree pubbliche, approvato con DCC n. 45/2019. Nel/i giorno/i di mercato/fiere e, comunque, di ordinarie tipologie di commercio su aree pubbliche regolarmente istituite con il vigente Piano del commercio su aree pubbliche i veicoli utilizzati dall'operatore possono sostare gratuitamente, nel/i giorno/i stabiliti, presso il parcheggio Carducci e Palatucci con l'obbligo di esporre il provvedimento di riferimento.

Fascia oraria accesso/uscita.

B5 (operatori dei mercati periodici e operatori precari)																																																			
ZTL B e A																																																			
Validità: L-D																																																			
00	01	02	03	04	05	06	07	08	09	10	11	12	13	14	15	16	17	18	19	20	21	22	23	24	00	01	02	03	04	05	06	07	08	09	10	11	12	13	14	15	16	17	18	19	20	21	22	23	24		
00	00	00	00	00	00	00	30	00	30	00	30	00	30	00	30	00	30	00	30	00	30	00	30	00	00	00	00	00	00	00	00	00	00	00	00	00	00	00	00	00	00	00	00	00	00	00	00	00	00	00	00

Tariffe (valori in euro). Le tariffe, annuali e giornaliere, variano in funzione dell'alimentazione e della classe ambientale del veicolo; le stesse tariffe si applicano ai rinnovi annuali.

Permesso annuale per soggetti ammessi di cui alla lett.a)

Benzina		Gasolio		Bimodali, Ibridi elettrici, Metano, GPL	Elettrici	Validità
EURO 1, 2, 3, 4	EURO 5, 6	EURO 3, 4	EURO 5, 6			Fino al 31/12 Rinnovo annuale alle Relative tariffe
80	67	80	67	53	33	



Permessi giornalieri per soggetti ammessi di cui alle lett.a), b), c)

Permesso giornaliero					
Benzina		Gasolio		Bimodali, Ibridi elettrici, Metano, GPL	Elettrici
EURO 1, 2, 3, 4	EURO 5, 6	EURO 3, 4	EURO 5, 6		
15	13	15	13	10	6

Per gli imprenditori agricoli (con la qualifica di imprenditore agricolo professionale ai sensi del D.lgs 99/2004 e con un numero massimo di 3 dipendenti o collaboratori) che effettuano la vendita diretta dei propri prodotti e per gli artigiani (con iscrizione all'albo provinciale delle imprese artigiane e con un numero massimo di 3 dipendenti o collaboratori) che mettono in vendita beni di produzione propria **il permesso è gratuito.**

Validità. Il permesso, a prescindere dal mese in cui viene rilasciato, è valido fino al 31 dicembre dello stesso anno; il 1° gennaio viene riattivato automaticamente fino al 28 febbraio, data entro la quale è obbligatorio rinnovarlo secondo il tariffario stabilito per le diverse classi ambientali e tipo di alimentazione dei veicoli. Superato il termine del 28 febbraio, senza che si sia provveduto al rinnovo oneroso, il permesso non è più valido e può essere richiesto ex novo. Qualora nel corso della validità del permesso vengano meno i requisiti che ne hanno determinato il rilascio l'intestatario è obbligato a restituirlo. La mancata restituzione comporterà d'ufficio la revoca del permesso.

Documentazione necessaria al rilascio del permesso annuale per i soggetti ammessi di cui alla lett. a):

- domanda secondo i moduli disponibili, compilata dal titolare o legale rappresentante o da un suo delegato interno alla ditta o all'impresa (dipendente, collaboratore, etc.);
- copia del documento d'identità e della patente di guida in corso di validità del richiedente;
- copia della carta di circolazione del veicolo;
- visura camerale aggiornata e copia dell'autorizzazione all'esercizio dell'attività di vendita su aree pubbliche.



Documentazione necessaria al rilascio del permesso annuale per i soggetti ammessi di cui alla lett. b):

- domanda secondo i moduli disponibili, compilata dall'imprenditore agricolo titolare o legale rappresentante o da un suo delegato interno alla ditta o all'impresa (dipendente, collaboratore, etc.);
- copia del documento d'identità e della patente di guida in corso di validità del richiedente;
- copia della carta di circolazione del veicolo;
- per la gratuità del permesso è necessaria una dichiarazione (art. 47 DPR 445/2000) da cui risulti che il richiedente (imprenditore agricolo professionale o artigiano iscritto all'albo provinciale delle imprese artigiane) non abbia un numero di dipendenti o collaboratori superiore a 3;
- dichiarazione (art. 47 DPR 445/2000) con la quale il soggetto attesti una frequenza di partecipazione ai mercati in ZTL pari almeno a minimo n. 10/anno;

I soggetti ammessi di cui alla lett. c) e chiunque in possesso dei requisiti in base al caso soggettivo partecipi a mercati/eventi/fiere non ricompresi nel piano del commercio ma autorizzati dall'A.C. non ha diritto al rilascio di un permesso annuale.

Documentazione necessaria al rilascio del permesso giornaliero per i soggetti ammessi di cui alla lett. a):

- domanda secondo i moduli disponibili, compilata dal titolare o legale rappresentante o da un suo delegato interno alla ditta o all'impresa (dipendente, collaboratore, etc.);
- copia del documento d'identità e della patente di guida in corso di validità del richiedente;
- copia della carta di circolazione del veicolo;
- visura camerale aggiornata e copia dell'autorizzazione all'esercizio dell'attività di vendita su aree pubbliche.

Documentazione necessaria al rilascio del permesso giornaliero per i soggetti ammessi di cui alla lett. b):

- domanda secondo i moduli disponibili, compilata dal titolare o legale rappresentante o da un suo delegato interno alla ditta o all'impresa (dipendente, collaboratore, etc.);
- copia del documento d'identità e della patente di guida in corso di validità del richiedente;
- copia della carta di circolazione del veicolo;



- per la gratuità del permesso è necessaria una dichiarazione (art. 47 DPR 445/2000) da cui risulti che il richiedente (imprenditore agricolo professionale o artigiano iscritto all'albo provinciale delle imprese artigiane) non abbia un numero di dipendenti o collaboratori superiore a 3;

- dichiarazione (art. 47 DPR 445/2000) del mercato/evento/fiera compreso nel Piano del Comune o autorizzato dall'A.C. con altro provvedimento al quale partecipa

Documentazione necessaria al rilascio del permesso giornaliero per i soggetti ammessi di cui alla lett. c):

- domanda secondo i moduli disponibili, compilata dal titolare del tesserino di riconoscimento rilasciato dal comune di residenza ai sensi della L.R.T 68/2018 o, per i soggetti non residenti in Toscana, dal Comune nel quale si svolge la prima manifestazione a cui si chiede di partecipare ;

- copia del documento d'identità e della patente di guida in corso di validità del richiedente;

- copia della carta di circolazione del veicolo;

- dichiarazione (art. 47 DPR 445/2000) del mercato/evento/fiera compreso nel Piano del Commercio o autorizzato dall'A.C. con altro provvedimento al quale il soggetto partecipa



B6 Imprese di gestione dei servizi pubblici

Vetrofaneria adesiva da applicare obbligatoriamente al parabrezza del veicolo.

Soggetti ammessi. Poste Italiane, poste private che effettuano servizi di recapito; imprese e società di esercizio e manutenzione delle reti di servizi pubblici: Sistema Ambiente, Gesam, Lucca Riscossioni e Servizi SRL, ENEL, G.E.A.L. e Società Telefoniche.

Requisiti. Il permesso, associato ad un veicolo, è rilasciato alle seguenti condizioni:

- le società di esercizio e manutenzione delle reti di servizi pubblici devono essere iscritte nel registro delle imprese della CCIAA;
- il veicolo deve essere immatricolato per il trasporto merci (categoria N) o per uso promiscuo (merci e persone), attrezzato per il trasporto di strumenti ed attrezzature indispensabili all'attività;
- il veicolo deve riportare sulla carrozzeria loghi o scritte dell'impresa di appartenenza;
- il veicolo deve essere di proprietà o rientrare nella disponibilità dell'impresa con contratto di locazione finanziaria o di noleggio a lungo termine.

Prescrizioni d'uso. Tempo massimo di permanenza nella fascia oraria: nessuno. L'accesso e il transito nella ZTL A e B sono consentiti solo per raggiungere il punto di destinazione seguendo il percorso più breve. L'accesso e il transito nelle ZTL B e A sono consentiti in presenza dell'ordine dei lavori. La sosta è consentita negli stalli gialli della ZTL B e della ZTL C, nella ZTL A e nei pressi del luogo dell'intervento senza intralciare la circolazione dei veicoli e in conformità alla segnaletica presente. All'interno del veicolo deve essere esposto l'ordine dei lavori in cui dovrà essere indicato per ogni tipo di intervento, il giorno, l'ora, l'accesso, la destinazione e il tipo di intervento. Nel caso di lavori urgenti o emergenze è necessario comunicare (a Lucca Plus) entro 48 ore dall'accesso alla ZTL la targa dei veicoli e l'ordine dei lavori.

Fascia oraria accesso/uscita.

B6 (imprese di gestione dei servizi pubblici)																							
ZTL B e A																							
Validità: L-D																							
00	01	02	03	04	05	06	06	07	08	08	09	09	10	10	11	11	12	12	13	13	14	14	15
00	00	00	00	00	00	00	30	00	30	00	30	00	30	00	30	00	30	00	30	00	30	00	30

Tariffe (valori in euro). Le tariffe, annuali e giornaliere, variano in funzione dell'alimentazione e della classe ambientale del veicolo; le stesse tariffe si applicano ai rinnovi annuali.



Primo permesso (primo veicolo e successivi)					
Benzina		Gasolio		Bimodali, Ibridi elettrici, Metano, GPL	Elettrici
EURO 1, 2, 3, 4	EURO 5, 6	EURO 3, 4	EURO 5, 6		
20	20	20	20	20	20

Permesso giornaliero					
Benzina		Gasolio		Bimodali, Ibridi elettrici, Metano, GPL	Elettrici
EURO 1, 2, 3, 4	EURO 5, 6	EURO 3, 4	EURO 5, 6		
5	5	5	5	5	5

Validità. Il permesso, a prescindere dal mese in cui viene rilasciato, è valido fino al 31 dicembre dello stesso anno; il 1° gennaio viene riattivato automaticamente fino al 28 febbraio, data entro la quale è obbligatorio rinnovarlo secondo il tariffario stabilito per le diverse classi ambientali e tipo di alimentazione dei veicoli. Superato il termine del 28 febbraio, senza che si sia provveduto al rinnovo oneroso, il permesso non è più valido e può essere richiesto ex novo. Qualora nel corso della validità del permesso vengano meno i requisiti che ne hanno determinato il rilascio l'intestatario è obbligato a restituirlo. La mancata restituzione comporterà d'ufficio la revoca del permesso.

Documentazione necessaria al rilascio del permesso annuale:

- domanda secondo i moduli disponibili, compilata dal titolare o legale rappresentante o da un suo delegato interno alla ditta o all'impresa (dipendente, collaboratore, etc.);
- copia del documento d'identità e della patente di guida in corso di validità del richiedente;
- copia della carta di circolazione del veicolo;
- visura camerale aggiornata e copia dell'autorizzazione all'esercizio dell'attività di vendita su aree pubbliche.

Documentazione necessaria al rilascio del permesso giornaliero:

- domanda secondo i moduli disponibili, compilata dal titolare o legale rappresentante o da un suo delegato interno alla ditta o all'impresa (dipendente, collaboratore, etc.);
- copia del documento d'identità e della patente di guida in corso di validità del richiedente;
- copia della carta di circolazione del veicolo



B7 Servizi di pubblico interesse

Vetrofaneria adesiva da applicare obbligatoriamente al parabrezza del veicolo.

Soggetti ammessi. Enti della Pubblica Amministrazione o Agenzie o Società che effettuano il recapito delle notifiche di atti amministrativi e tributari; società in subappalto o con analoga modalità d'affidamento per conto di società titolari del servizio pubblico di servizi postali e recapito corrispondenza

Requisiti. Il permesso, associato ad un solo veicolo per Ente o Agenzia o Società, è rilasciato alle seguenti condizioni:

- l'Ente o l'Agenzia o la Società che effettua la notifica di atti amministrativi e tributari deve rilasciare una dichiarazione nella quale è indicato il personale impiegato (nome e cognome del messo notificatore), la targa delle auto utilizzate dai messi notificatori e, per ciascun messo notificatore, i giorni in cui effettua il servizio di notifica durante l'anno; la società in subappalto, addetta alla consegna postale, deve presentare il contratto, di durata pari almeno a 6 mesi, con l'azienda per la quale esercita il servizio postale di recapito corrispondenza e avere come attività prevalente in visura camerale il servizio di trasporto/recapito servizi postali;
- per gli Enti della Pubblica Amministrazione o Agenzie o Società che effettuano il recapito delle notifiche di atti amministrativi e tributari il veicolo deve essere immatricolato per il trasporto di persone (categoria M); non sono rilasciati permessi per autocarri, autocaravan, caravan e rimorchi di qualsiasi tipo, compresi i carrelli; per le realtà in subappalto che effettuano servizi postali e recapito corrispondenza sono ammessi veicoli sia per il trasporto di persone (categoria M), che per il trasporto merci (categoria N)
- il veicolo deve essere di proprietà o rientrare nella disponibilità dell'Ente o dell'Agenzia o della Società che effettua il servizio di notifica/consegna corrispondenza o del dipendente indicato con contratto di locazione finanziaria o di noleggio a lungo termine.

Prescrizioni d'uso. Tempo massimo di permanenza nella fascia oraria: 120 minuti. L'accesso e il transito nella ZTL B sono consentiti solo per raggiungere il punto di destinazione seguendo il percorso più breve fatta salva la possibilità di raggiungere la sede legale dell'Ente o Agenzia o Società qualora sia ubicata nella ZTL A. I veicoli possono accedere, circolare e sostare nella ZTL B solo se condotti dalla persona indicata dall'Ente. L'accesso e il transito nelle ZTL B sono consentiti solo per la consegna degli atti di notifica, nei giorni indicati nella dichiarazione dell'ente. La sosta è consentita negli stalli gialli della ZTL B per un periodo massimo di 60 minuti con l'obbligo di esporre il disco orario.

Per i Magistrati Onorari in servizio presso l'Ufficio del Giudice di Pace si dispone in deroga di prescrizione d'uso e d'orario quanto segue: fascia oraria d'accesso e d'uscita dalle 8,00 alle 17,30 dal lunedì al venerdì con la possibilità di sostare negli stalli residenti.

**Fascia oraria accesso/uscita.**

B7 (servizi di pubblico interesse)																								
ZTL B e A																								
Validità: L-V																								
00	01	02	03	04	05	06	07	08	09	10	11	12	13	14	15	16	17	18	19	20	21	22	23	24
00	00	00	00	00	00	00	00	00	30	00	30	00	30	00	30	00	30	00	30	00	30	00	30	00
Validità: S																								

Tariffe(valori in euro).

Permesso gratuito per gli Enti della Pubblica Amministrazione o Agenzie o Società che effettuano il recapito delle notifiche di atti amministrativi e tributari

Validità: fino al 31/12. Rinnovo annuale					
Benzina		Gasolio		Bimodali, Ibridi elettrici, Metano, GPL	Elettrici
EURO 1, 2, 3, 4	EURO 5, 6	EURO 3, 4	EURO 5, 6		
gratuito	gratuito	gratuito	gratuito	gratuito	gratuito

Permesso a pagamento per le aziende in subappalto o con analoga modalità d'affidamento che effettuano per conto di società titolari del servizio pubblico di servizi postali, recapito di corrispondenza

Primo permesso (primo veicolo e successivi)					
Benzina		Gasolio		Bimodali, Ibridi elettrici, Metano, GPL	Elettrici
EURO 1, 2, 3, 4	EURO 5, 6	EURO 3, 4	EURO 5, 6		
20	20	20	20	20	20

Validità. Il permesso, a prescindere dal mese in cui viene rilasciato, è valido fino al 31 dicembre dello stesso anno; il 1° gennaio viene riattivato automaticamente fino al 28 febbraio, data entro la quale è obbligatorio rinnovarlo secondo il tariffario stabilito per le diverse classi ambientali e tipo di alimentazione dei veicoli. Superato il termine del 28 febbraio, senza che si sia provveduto al rinnovo oneroso, il permesso non è più valido e può essere richiesto ex novo. Qualora nel corso della validità del permesso vengano meno i requisiti che ne hanno determinato il rilascio l'intestatario è obbligato a restituirlo. La mancata restituzione comporterà d'ufficio la revoca del permesso.



Documentazione necessaria al rilascio del permesso annuale per gli Enti della Pubblica Amministrazione o Agenzie o Società che effettuano il recapito delle notifiche di atti amministrativi e tributari:

- domanda secondo i moduli disponibili, compilata dal responsabile dell'Ente;
- copia del documento d'identità del richiedente;
- dichiarazione (art. 47 DPR 445/2000) del responsabile dell'Ente da cui risulti che: a) il personale impiegato (nome e cognome del messo notificatore), b) la targa delle auto utilizzate dai messi notificatori, c) per ciascun messo notificatore, i giorni in cui effettua il servizio di notifica durante l'anno;
- copia della patente di guida in corso di validità del messo indicato nella dichiarazione dell'Ente;
- copia della carta di circolazione del veicolo.

Documentazione necessaria al rilascio del permesso annuale per le aziende in subappalto o con analoga modalità d'affidamento che effettuano per conto di società titolari del servizio pubblico di servizi postali, recapito di corrispondenza:

- domanda secondo i moduli disponibili, compilata dal titolare o legale rappresentante o da un suo delegato interno alla ditta o all'impresa (dipendente, collaboratore, etc.);
- copia del documento d'identità e della patente di guida in corso di validità del richiedente;
- copia della carta di circolazione del veicolo;
- visura camerale aggiornata e copia del contratto, di durata pari almeno a 6 mesi, con l'azienda per la quale esercita il servizio postale di recapito corrispondenza



B8 Società di attività di assistenza e consulenza ai turisti

Vetrofania adesiva da applicare obbligatoriamente al parabrezza del veicolo.

Soggetti ammessi. Attività di assistenza e consulenza ai turisti

Requisiti. Il permesso, associato ad un veicolo, è rilasciato alle seguenti condizioni:

- la ditta o l'impresa deve essere iscritta nel registro delle imprese della CCIAA al ruolo assistenza e consulenza ai turisti;
- il veicolo deve essere immatricolato per il trasporto di persone (categoria M1);
- il veicolo deve essere di proprietà o rientrare nella disponibilità del vettore con contratto di locazione finanziaria o di noleggio a lungo termine.

Prescrizioni d'uso.

Tempo massimo di permanenza: limitato alla durata del servizio. L'accesso e il transito nella ZTL B e nella ZTL A sono consentiti solo per l'espletamento del servizio ed ivi è consentita la fermata esclusivamente per le esigenze connesse al servizio stesso. Non è consentita la sosta.

Fascia oraria accesso/uscita.

B8 (società di attività e consulenza ai turisti)																							
ZTL B e A																							
Validità: L-D																							
00	01	02	03	04	05	06	06	07	07	08	08	09	09	10	10	11	11	12	12	13	13	14	14
00	00	00	00	00	00	00	30	00	30	00	30	00	30	00	30	00	30	00	30	00	30	00	30
00	00	00	00	00	00	00	00	00	00	00	00	00	00	00	00	00	00	00	00	00	00	00	00

Tariffe (valori in euro). Le tariffe, annuali e giornaliere, variano in funzione dell'alimentazione e della classe ambientale del veicolo; le stesse tariffe si applicano ai rinnovi annuali.

Primo permesso (primo veicolo)					
Benzina		Gasolio		Bimodali, Ibridi elettrici, Metano, GPL	Elettrici
EURO 1, 2, 3, 4	EURO 5, 6	EURO 3, 4	EURO 5, 6		
130	108	130	108	87	54



Secondo permesso (secondo veicolo)					
Benzina		Gasolio		Bimodali, Ibridi elettrici, Metano, GPL	Elettrici
EURO 1, 2, 3, 4	EURO 5, 6	EURO 3, 4	EURO 5, 6		
200	167	200	167	133	83

Terzo permesso (dal terzo veicolo in poi)					
Benzina		Gasolio		Bimodali, Ibridi elettrici, Metano, GPL	Elettrici
EURO 1, 2, 3, 4	EURO 5, 6	EURO 3, 4	EURO 5, 6		
280	230	280	230	180	110

Permesso giornaliero					
Benzina		Gasolio		Bimodali, Ibridi elettrici, Metano, GPL	Elettrici
EURO 1, 2, 3, 4	EURO 5, 6	EURO 3, 4	EURO 5, 6		
15	13	15	13	10	6

Validità. Il permesso, a prescindere dal mese in cui viene rilasciato, è valido fino al 31 dicembre dello stesso anno; il 1° gennaio viene riattivato automaticamente fino al 28 febbraio, data entro la quale è obbligatorio rinnovarlo secondo il tariffario stabilito per le diverse classi ambientali e tipo di alimentazione dei veicoli. Superato il termine del 28 febbraio, senza che si sia provveduto al rinnovo oneroso, il permesso non è più valido e può essere richiesto ex novo. Qualora nel corso della validità del permesso vengano meno i requisiti che ne hanno determinato il rilascio l'intestatario è obbligato a restituirlo. La mancata restituzione comporterà d'ufficio la revoca del permesso.

Documentazione necessaria al rilascio del permesso annuale:

- domanda secondo i moduli disponibili, compilata dal titolare o legale rappresentante o da un suo delegato interno alla ditta o all'impresa (dipendente, collaboratore, etc.);
- copia del documento d'identità e della patente di guida in corso di validità del richiedente;
- copia della carta di circolazione dei veicoli;
- visura camerale aggiornata.



Documentazione necessaria al rilascio del permesso giornaliero:

- domanda secondo i moduli disponibili, compilata dal titolare o legale rappresentante o da un suo delegato interno alla ditta o all'impresa (dipendente, collaboratore, etc.);
- copia del documento d'identità e della patente di guida in corso di validità del richiedente;
- copia della carta di circolazione del veicolo.



C1 Trasporto merci ordinarie e medicinali

Vetrofaneria adesiva da applicare obbligatoriamente al parabrezza del veicolo.

Soggetti ammessi. Ditte, imprese e imprese artigiane che erogano servizi di autotrasporto e magazzinaggio, attività postali e di corriere.

Requisiti. Il permesso, associato ad un veicolo, è rilasciato alle seguenti condizioni:

- la ditta o l'impresa deve essere iscritta nel registro delle imprese della CCIAA o all'albo delle imprese artigiane (albo autotrasportatori) o svolgere come attività prevalente (o che comunque sia abilitata allo svolgimento, da attestare tramite dichiarazione sostitutiva ai sensi del DPR 28.12.2000 N.445, che certifichi il titolo abilitativo o la comunicazione di inizio attività) commercio;
- il veicolo deve essere immatricolato per il trasporto merci (categoria N);
- il veicolo deve essere di proprietà o rientrare nella disponibilità dell'impresa con contratto di locazione finanziaria o di noleggio a lungo termine.

Prescrizioni d'uso. Tempo massimo di permanenza nella fascia oraria: 120 minuti. L'accesso e la circolazione nella ZTL B e nella ZTL A sono consentiti dal lunedì al sabato solo in alcune fasce orarie. La sosta è consentita solo nelle aree di carico/scarico per un periodo massimo di 45 minuti in ogni area di carico e scarico con l'obbligo di esporre il disco orario.

Esclusivamente per i veicoli elettrici sarà inoltre consentito l'accesso in ZTL A in una fascia pomeridiana dalle 14.30 alle 15.30, richiedendo l'apposito permesso C1e, cui per il resto si applica la disciplina regolamentare del permesso C1.

Sono possibili deroghe per la consegna di medicinali urgenti (farmaci salvavita, bombole di ossigeno, etc.). Entro le 48 ore successive all'ingresso nella ZTL è necessario comunicare a Lucca Plus il numero di permesso, la targa, il motivo dell'urgenza e la destinazione.

Fascia oraria accesso/uscita.

C1 (trasporto merci ordinarie e medicinali)																																						
ZTL B																																						
Validità: L-S																																						
00.00	01.00	02.03.00	03.00	04.00	05.00	06.00	06.30	07.00	08.00	08.30	09.00	10.00	10.30	11.00	12.00	12.30	13.00	13.14.30	14.00	15.00	15.30	16.00	16.30	17.00	17.30	18.00	18.30	19.00	19.30	20.00	20.30	21.00	21.30	22.00	22.30	23.00	24.00	
ZTL A																																						
Validità: L-S																																						
00.00	01.00	02.03.00	03.00	04.00	05.00	06.00	06.30	07.00	08.00	08.30	09.00	10.00	10.30	11.00	11.30	12.00	12.30	13.00	13.14.30	14.00	15.00	15.30	16.00	16.30	17.00	17.30	18.00	18.30	19.00	19.30	20.00	20.30	21.00	21.30	22.00	22.30	23.00	24.00

**"e" è da intendersi riferita al permesso C1e*



Tariffe (valori in euro). Le tariffe, annuali e giornaliere, variano in funzione dell'alimentazione e della classe ambientale del veicolo; le stesse tariffe si applicano ai rinnovi annuali.

Primo permesso (primo veicolo)					
Benzina		Gasolio		Bimodali, Ibridi elettrici, Metano, GPL	Elettrici
EURO 1, 2, 3, 4	EURO 5, 6	EURO 3, 4	EURO 5, 6		
130	108	130	108	87	54

Secondo permesso (secondo veicolo)					
Benzina		Gasolio		Bimodali, Ibridi elettrici, Metano, GPL	Elettrici
EURO 1, 2, 3, 4	EURO 5, 6	EURO 3, 4	EURO 5, 6		
200	167	200	167	133	83

Terzo permesso (dal terzo veicolo in poi)					
Benzina		Gasolio		Bimodali, Ibridi elettrici, Metano, GPL	Elettrici
EURO 1, 2, 3, 4	EURO 5, 6	EURO 3, 4	EURO 5, 6		
280	230	280	230	180	110

Permesso giornaliero					
Benzina		Gasolio		Bimodali, Ibridi elettrici, Metano, GPL	Elettrici
EURO 1, 2, 3, 4	EURO 5, 6	EURO 3, 4	EURO 5, 6		
15	13	15	13	10	6

Validità. Il permesso, a prescindere dal mese in cui viene rilasciato, è valido fino al 31 dicembre dello stesso anno; il 1° gennaio viene riattivato automaticamente fino al 28 febbraio, data entro la quale è obbligatorio rinnovarlo secondo il tariffario stabilito per le diverse classi ambientali e tipo di alimentazione dei veicoli. Superato il termine del 28 febbraio, senza che si sia provveduto al rinnovo oneroso,



il permesso non è più valido e può essere richiesto ex novo. Qualora nel corso della validità del permesso vengano meno i requisiti che ne hanno determinato il rilascio l'intestatario è obbligato a restituirlo. La mancata restituzione comporterà d'ufficio la revoca del permesso.

Documentazione necessaria al rilascio del permesso annuale:

- domanda secondo i moduli disponibili, compilata dal titolare o legale rappresentante o da un suo delegato interno alla ditta o all'impresa (dipendente, collaboratore, etc.);
- copia del documento d'identità e della patente di guida in corso di validità del richiedente;
- copia della carta di circolazione dei veicoli;
- visura camerale aggiornata.

Documentazione necessaria al rilascio del permesso giornaliero:

- domanda secondo i moduli disponibili, compilata dal titolare o legale rappresentante o da un suo delegato interno alla ditta o all'impresa (dipendente, collaboratore, etc.);
- copia del documento d'identità e della patente di guida in corso di validità del richiedente;
- copia della carta di circolazione del veicolo.



C2 Trasporto merci deperibili, deteriorabili e/o con mezzo coibentato o isotermico

Vetrofania adesiva da applicare obbligatoriamente al parabrezza del veicolo.

Soggetti ammessi. Ditte, imprese e imprese artigiane che erogano servizi di autotrasporto e magazzinaggio; imprenditori agricoli o coltivatori diretti per la vendita dei prodotti “km 0”.

Requisiti. Il permesso, associato ad un veicolo, è rilasciato alle seguenti condizioni:

- la ditta o l'impresa deve essere iscritta nel registro delle imprese della CCIAA o all'albo delle imprese artigiane (albo autotrasportatori) o svolgere come attività prevalente (o che comunque sia abilitata allo svolgimento, da attestare tramite dichiarazione sostitutiva ai sensi del DPR 28.12.2000 N.445, che certifichi il titolo abilitativo o la comunicazione di inizio attività) commercio o bar e altri esercizi simili;
- per gli imprenditori agricoli e coltivatori diretti: avere almeno una sede produttiva in provincia di Lucca; l'accesso alla ZTL è concesso per la vendita di tali prodotti a filiera corta (c.d. Km 0)
- il veicolo deve essere immatricolato per il trasporto merci (categoria N) o per trasporti specifici (isotermico, refrigerato, frigorifero, coibentato); soltanto per gli imprenditori agricoli e coltivatori diretti è consentito anche l'utilizzo di un veicolo di categoria M;
- il veicolo deve essere di proprietà o rientrare nella disponibilità dell'impresa con contratto di locazione finanziaria o di noleggio a lungo termine.

Prescrizioni d'uso. Tempo massimo di permanenza nella fascia oraria: 120 minuti. L'accesso e la circolazione nella ZTL B e nella ZTL A sono consentiti dal lunedì alla domenica solo in alcune fasce orarie. La sosta è consentita solo nelle aree di carico/scarico per un periodo massimo di 45 minuti in ogni area di carico e scarico con l'obbligo di esporre il disco orario.

Ai **gestori dei servizi di ristorazione** può essere rilasciato un permesso per un solo veicolo che non sia immatricolato per trasporto merci o per trasporti specifici ma che abbia l'idoneità al trasporto di generi alimentari da utilizzare per il trasporto in conto proprio delle merci deperibili presso il proprio esercizio e per una permanenza massima di 45 minuti con l'obbligo di esporre il disco orario. L'Amministrazione Comunale definisce l'elenco delle merci deteriorabili e deperibili.

**Fascia oraria accesso/uscita.**

C2 (trasporto merci deperibili, deteriorabili e/o con mezzo coibentato o isoteramico)																							
ZTL B																							
Validità: L-S																							
00	01	02	03	04	05	06	06	07	08	08	09	09	10	10	11	11	12	12	13	13	14	14	15
00	00	00	00	00	00	00	30	00	30	00	30	00	30	00	30	00	30	00	30	00	30	00	30
Validità: D-festivi																							
ZTL A																							
Validità: L-S																							
00	01	02	03	04	05	06	06	07	08	08	09	09	10	10	11	11	12	12	13	13	14	14	15
00	00	00	00	00	00	00	30	00	30	00	30	00	30	00	30	00	30	00	30	00	30	00	30
Validità: D-festivi																							

Tariffe (valori in euro). Le tariffe, annuali e giornaliere, variano in funzione dell'alimentazione e della classe ambientale del veicolo; le stesse tariffe si applicano ai rinnovi annuali.

Primo permesso (primo veicolo)					
Benzina		Gasolio		Bimodali, Ibridi elettrici, Metano, GPL	Elettrici
EURO 1, 2, 3, 4	EURO 5, 6	EURO 3, 4	EURO 5, 6		
130	108	130	108	87	54

Secondo permesso (secondo veicolo)					
Benzina		Gasolio		Bimodali, Ibridi elettrici, Metano, GPL	Elettrici
EURO 1, 2, 3, 4	EURO 5, 6	EURO 3, 4	EURO 5, 6		
200	167	200	167	133	83

Terzo permesso (dal terzo veicolo in poi)					
Benzina		Gasolio		Bimodali, Ibridi elettrici, Metano, GPL	Elettrici
EURO 1, 2, 3, 4	EURO 5, 6	EURO 3, 4	EURO 5, 6		
280	230	280	230	180	110



Permesso giornaliero					
Benzina		Gasolio		Bimodali, Ibridi elettrici, Metano, GPL	Elettrici
EURO 1, 2, 3, 4	EURO 5, 6	EURO 3, 4	EURO 5, 6		
15	13	15	13	10	6

Validità. Il permesso, a prescindere dal mese in cui viene rilasciato, è valido fino al 31 dicembre dello stesso anno; il 1° gennaio viene riattivato automaticamente fino al 28 febbraio, data entro la quale è obbligatorio rinnovarlo secondo il tariffario stabilito per le diverse classi ambientali e tipo di alimentazione dei veicoli. Superato il termine del 28 febbraio, senza che si sia provveduto al rinnovo oneroso, il permesso non è più valido e può essere richiesto ex novo. Qualora nel corso della validità del permesso vengano meno i requisiti che ne hanno determinato il rilascio, l'intestatario è obbligato a restituirlo. La mancata restituzione comporterà d'ufficio la revoca del permesso.

Documentazione necessaria al rilascio del permesso annuale:

- domanda secondo i moduli disponibili, compilata dal titolare o legale rappresentante o da un suo delegato interno alla ditta o all'impresa (dipendente, collaboratore, etc.);
- copia del documento d'identità e della patente di guida in corso di validità del richiedente;
- copia della carta di circolazione dei veicoli;
- visura camerale aggiornata.

Documentazione necessaria al rilascio del permesso giornaliero:

- domanda secondo i moduli disponibili, compilata dal titolare o legale rappresentante o da un suo delegato interno alla ditta o all'impresa (dipendente, collaboratore, etc.);
- copia del documento d'identità e della patente di guida in corso di validità del richiedente;
- copia della carta di circolazione del veicolo.



C3 Trasporto giornali

Vetrofania adesiva da applicare obbligatoriamente al parabrezza del veicolo.

Soggetti ammessi. Ditte, imprese e imprese artigiane che erogano servizi di autotrasporto e magazzinaggio, attività postali e di corriere.

Requisiti. Il permesso, associato ad un veicolo, è rilasciato alle seguenti condizioni:

- la ditta o l'impresa deve essere iscritta nel registro delle imprese della CCIAA o all'albo delle imprese artigiane (albo autotrasportatori); in tutti i casi nella visura camerale deve essere indicata come attività prevalente l'autotrasporto merci;
- il veicolo deve essere immatricolato per il trasporto merci (categoria N);
- il veicolo deve essere di proprietà o rientrare nella disponibilità dell'impresa con contratto di
- locazione finanziaria o di noleggio a lungo termine.

Prescrizioni d'uso. Tempo massimo di permanenza nella fascia oraria: 120 minuti. L'accesso e la circolazione nella ZTL B e nella ZTL A sono consentiti dal lunedì alla domenica solo in alcune fasce orarie. La sosta è consentita solo nelle aree di carico/scarico per un periodo massimo di 45 minuti in ogni area di carico e scarico con l'obbligo di esporre il disco orario.

Fascia oraria accesso/uscita

C3 (trasporto giornali)																																																																																																																																																																																																																																																																																																																																																																																																																																																																																																																																																																																																																																																																																																																																																																																																																																																																																																																																																																																																																																																																																																																																																											
ZTL B e A																																																																																																																																																																																																																																																																																																																																																																																																																																																																																																																																																																																																																																																																																																																																																																																																																																																																																																																																																																																																																																																																																																																																																											
Validità: L-S																																																																																																																																																																																																																																																																																																																																																																																																																																																																																																																																																																																																																																																																																																																																																																																																																																																																																																																																																																																																																																																																																																																																																											
00	01	02	03	04	05	06	06	07	07	08	08	09	09	10	10	11	11	12	12	13	13	14	14	15	15	16	16	17	17	18	18	19	19	20	20	21	21	22	22	23	23	24	24																																																																																																																																																																																																																																																																																																																																																																																																																																																																																																																																																																																																																																																																																																																																																																																																																																																																																																																																																																																																																																																																																																																
00	00	00	00	00	00	00	30	00	30	00	30	00	30	00	30	00	30	00	30	00	30	00	30	00	30	00	30	00	30	00	30	00	30	00	30	00	30	00	30	00	30	00	30	00	30	00	30	00	30	00	30	00	30	00	30	00	30	00	30	00	30	00	30	00	30	00	30	00	30	00	30	00	30	00	30	00	30	00	30	00	30	00	30	00	30	00	30	00	30	00	30	00	30	00	30	00	30	00	30	00	30	00	30	00	30	00	30	00	30	00	30	00	30	00	30	00	30	00	30	00	30	00	30	00	30	00	30	00	30	00	30	00	30	00	30	00	30	00	30	00	30	00	30	00	30	00	30	00	30	00	30	00	30	00	30	00	30	00	30	00	30	00	30	00	30	00	30	00	30	00	30	00	30	00	30	00	30	00	30	00	30	00	30	00	30	00	30	00	30	00	30	00	30	00	30	00	30	00	30	00	30	00	30	00	30	00	30	00	30	00	30	00	30	00	30	00	30	00	30	00	30	00	30	00	30	00	30	00	30	00	30	00	30	00	30	00	30	00	30	00	30	00	30	00	30	00	30	00	30	00	30	00	30	00	30	00	30	00	30	00	30	00	30	00	30	00	30	00	30	00	30	00	30	00	30	00	30	00	30	00	30	00	30	00	30	00	30	00	30	00	30	00	30	00	30	00	30	00	30	00	30	00	30	00	30	00	30	00	30	00	30	00	30	00	30	00	30	00	30	00	30	00	30	00	30	00	30	00	30	00	30	00	30	00	30	00	30	00	30	00	30	00	30	00	30	00	30	00	30	00	30	00	30	00	30	00	30	00	30	00	30	00	30	00	30	00	30	00	30	00	30	00	30	00	30	00	30	00	30	00	30	00	30	00	30	00	30	00	30	00	30	00	30	00	30	00	30	00	30	00	30	00	30	00	30	00	30	00	30	00	30	00	30	00	30	00	30	00	30	00	30	00	30	00	30	00	30	00	30	00	30	00	30	00	30	00	30	00	30	00	30	00	30	00	30	00	30	00	30	00	30	00	30	00	30	00	30	00	30	00	30	00	30	00	30	00	30	00	30	00	30	00	30	00	30	00	30	00	30	00	30	00	30	00	30	00	30	00	30	00	30	00	30	00	30	00	30	00	30	00	30	00	30	00	30	00	30	00	30	00	30	00	30	00	30	00	30	00	30	00	30	00	30	00	30	00	30	00	30	00	30	00	30	00	30	00	30	00	30	00	30	00	30	00	30	00	30	00	30	00	30	00	30	00	30	00	30	00	30	00	30	00	30	00	30	00	30	00	30	00	30	00	30	00	30	00	30	00	30	00	30	00	30	00	30	00	30	00	30	00	30	00	30	00	30	00	30	00	30	00	30	00	30	00	30	00	30	00	30	00	30	00	30	00	30	00	30	00	30	00	30	00	30	00	30	00	30	00	30	00	30	00	30	00	30	00	30	00	30	00	30	00	30	00	30	00	30	00	30	00	30	00	30	00	30	00	30	00	30	00	30	00	30	00	30	00	30	00	30	00	30	00	30	00	30	00	30	00	30	00	30	00	30	00	30	00	30	00	30	00	30	00	30	00	30	00	30	00	30	00	30	00	30	00	30	00	30	00	30	00	30	00	30	00	30	00	30	00	30	00	30	00	30	00	30	00	30	00	30	00	30	00	30	00	30	00	30	00	30	00	30	00	30	00	30	00	30	00	30	00	30	00	30	00	30	00	30	00	30	00	30	00	30	00	30	00	30	00	30	00	30	00	30	00	30	00	30	00	30	00	30	00	30	00	30	00	30	00	30	00	30	00	30	00	30	00	30	00	30	00	30	00	30	00	30	00	30	00	30	00	30	00	30	00	30	00	30	00	30	00	30	00	30	00	30	00	30	00	30	00	30	00	30	00	30	00	30	00	30	00	30	00	30	00	30	00	30	00	30	00	30	00	30	00	30	00	30	00	30	00	30	00	30	00	30	00	30	00	30	00	30	00	30	00	30	00	30	00	30	00	30	00	30	00	30	00	30	00	30	00	30	00	30	00	30	00	30	00	30	00	30	00	30	00	30	00	30	00	30	00	30	00	30	00	30	00	30	00	30	00	30	00	30	00	30	00	30	00	30	00	30	00	30	00	30	00	30	00	30	00	30	00	30	00	30	00	30	00	30	00	30	00	30	00	30	00	30	00	30	00	30	00	30	00	30	00	30	00	30	00	30	00	30	00	30	00	30	00	30	00	30	00	30	00	30	00	30	00	30	00	30	00	30	00	30	00	30	00	30	00	30	00	30	00	30	00	30	00	30	00	30	00	30	00	30	00	30	00	30	00	30	00	30	00	30	00	30	00	30	00	30	00	30	00	30	00	30	00	30	00	30	00	30	00	30	00	30	00	30	00	30	00	30	00	30	00	30	00	30	00	30	00	30	00	30	00	30	00	30	00	30	00	30	00	30	00	30	00	30	00	30	00	30	00	30	00	30	00	30	00	30	00	30	00	30	00	30	00	30	00	30	00	30	00	30	00	30	00	30	00	30	00	30	00	

Tariffe (valori in euro). Le tariffe, annuali e giornaliere, variano in funzione dell'alimentazione e della classe ambientale del veicolo; le stesse tariffe si applicano ai rinnovi annuali.

Primo permesso (primo veicolo)					
Benzina		Gasolio		Bimodali, Ibridi elettrici, Metano, GPL	Elettrici
EURO 1, 2, 3, 4	EURO 5, 6	EURO 3, 4	EURO 5, 6		
130	108	130	108	87	54



Secondo permesso (secondo veicolo)					
Benzina		Gasolio		Bimodali, Ibridi elettrici, Metano, GPL	Elettrici
EURO 1, 2, 3, 4	EURO 5, 6	EURO 3, 4	EURO 5, 6		
200	167	200	167	133	83

Terzo permesso (dal terzo veicolo in poi)					
Benzina		Gasolio		Bimodali, Ibridi elettrici, Metano, GPL	Elettrici
EURO 1, 2, 3, 4	EURO 5, 6	EURO 3, 4	EURO 5, 6		
280	230	280	230	180	110

Permesso giornaliero					
Benzina		Gasolio		Bimodali, Ibridi elettrici, Metano, GPL	Elettrici
EURO 1, 2, 3, 4	EURO 5, 6	EURO 3, 4	EURO 5, 6		
15	13	15	13	10	6

Validità. Il permesso, a prescindere dal mese in cui viene rilasciato, è valido fino al 31 dicembre dello stesso anno; il 1° gennaio viene riattivato automaticamente fino al 28 febbraio, data entro la quale è obbligatorio rinnovarlo secondo il tariffario stabilito per le diverse classi ambientali e tipo di alimentazione dei veicoli. Superato il termine del 28 febbraio, senza che si sia provveduto al rinnovo oneroso, il permesso non è più valido e può essere richiesto ex novo. Qualora nel corso della validità del permesso vengano meno i requisiti che ne hanno determinato il rilascio l'intestatario è obbligato a restituirlo. La mancata restituzione comporterà d'ufficio la revoca del permesso.

Documentazione necessaria al rilascio del permesso annuale:

- domanda secondo i moduli disponibili, compilata dal titolare o legale rappresentante o da un suo delegato interno alla ditta o all'impresa (dipendente, collaboratore, etc.);



- copia del documento d'identità e della patente di guida in corso di validità del richiedente;
- copia della carta di circolazione dei veicoli;
- visura camerale aggiornata.

Documentazione necessaria al rilascio del permesso giornaliero:

- domanda secondo i moduli disponibili, compilata dal titolare o legale rappresentante o da un suo delegato interno alla ditta o all'impresa (dipendente, collaboratore, etc.);
- copia del documento d'identità e della patente di guida in corso di validità del richiedente;
- copia della carta di circolazione del veicolo.



C4 Trasporto merci laboratorio e servizi di catering

Vetrofaneria adesiva da applicare obbligatoriamente al parabrezza del veicolo.

Soggetti ammessi. Ditte, imprese e imprese artigiane per la produzione di prodotti di panetteria e di pasticceria fresca con eventuale negozio annesso per la vendita al dettaglio e ditte, imprese e imprese artigiane che svolgono l'attività di "gelateria" come attività prevalente e/o esercitata nella sede; per la fornitura di pasti preparati (catering) per eventi.

Requisiti. Il permesso, associato ad un veicolo, è rilasciato alle seguenti condizioni:

- la ditta o l'impresa deve essere nel registro delle imprese della CCIAA e l'attività prevalente deve comprendere la produzione di pasticceria fresca, gelateria o la fornitura di pasti preparati (catering);
- il veicolo deve essere immatricolato per il trasporto merci (categoria N) o per trasporti specifici (isotermico, refrigerato, frigorifero, coibentato);
- il veicolo deve essere di proprietà o rientrare nella disponibilità dell'impresa con contratto di locazione finanziaria o di noleggio a lungo termine.

Prescrizioni d'uso. Tempo massimo di permanenza nella fascia oraria: 120 minuti. L'accesso e la circolazione nella ZTL B e nella ZTL A sono consentiti dal lunedì alla domenica solo in alcune fasce orarie. La sosta è consentita solo nelle aree di carico/scarico per un periodo massimo di 45 minuti con l'obbligo di esporre il disco orario.

Nella ZTL A, nella fascia oraria 10:30 - 14:00 e 18:00 - 21:00 è interdetto il transito e la sosta nei seguenti ambiti: via Fillungo (da via Roma a via Busdraghi), via Roma, via Beccheria, via San Paolino, via Santa Croce (tratto compreso tra piazza Bernardini e via Roma), via Cenami, via Buia, via Santa Lucia, piazza San Michele (lato est), piazza Anfiteatro, piazza San Frediano. In tali ambiti, per specifiche esigenze, è necessario chiedere all'Ufficio Traffico un permesso in deroga.

Fascia oraria accesso/uscita.

C4 (servizi di catering)																							
ZTL B e A																							
Validità: L-D-festivi																							
00	01	02	03	04	05	06	06	07	07	08	08	09	09	10	10	11	11	12	12	13	13	14	14
00	00	00	00	00	00	00	30	00	30	00	30	00	30	00	30	00	30	00	30	00	30	00	30
C4 (trasporto merci da laboratorio)																							
ZTL B e A																							
Validità: L-D-festivi																							
00	01	02	03	04	05	06	06	07	07	08	08	09	09	10	10	11	11	12	12	13	13	14	14
00	00	00	00	00	00	00	30	00	30	00	30	00	30	00	30	00	30	00	30	00	30	00	30



Tariffe (valori in euro). Le tariffe, annuali e giornaliere, variano in funzione dell'alimentazione e della classe ambientale del veicolo; le stesse tariffe si applicano ai rinnovi annuali.

Primo permesso (primo veicolo)					
Benzina		Gasolio		Bimodali, Ibridi elettrici, Metano, GPL	Elettrici
EURO 1, 2, 3, 4	EURO 5, 6	EURO 3, 4	EURO 5, 6		
130	108	130	108	87	54

Secondo permesso (secondo veicolo)					
Benzina		Gasolio		Bimodali, Ibridi elettrici, Metano, GPL	Elettrici
EURO 1, 2, 3, 4	EURO 5, 6	EURO 3, 4	EURO 5, 6		
200	167	200	167	133	83

Terzo permesso (dal terzo veicolo in poi)					
Benzina		Gasolio		Bimodali, Ibridi elettrici, Metano, GPL	Elettrici
EURO 1, 2, 3, 4	EURO 5, 6	EURO 3, 4	EURO 5, 6		
280	230	280	230	180	110

Permesso giornaliero					
Benzina		Gasolio		Bimodali, Ibridi elettrici, Metano, GPL	Elettrici
EURO 1, 2, 3, 4	EURO 5, 6	EURO 3, 4	EURO 5, 6		
15	13	15	13	10	6

Validità. Il permesso, a prescindere dal mese in cui viene rilasciato, è valido fino al 31 dicembre dello stesso anno; il 1° gennaio viene riattivato automaticamente fino al 28 febbraio, data entro la quale è obbligatorio rinnovarlo secondo il tariffario stabilito per le diverse classi ambientali e tipo di alimentazione dei veicoli. Superato il termine del 28 febbraio, senza che si sia provveduto al rinnovo oneroso, il permesso non è più valido e può essere richiesto ex novo. Qualora nel corso della



validità del permesso vengano meno i requisiti che ne hanno determinato il rilascio l'intestatario è obbligato a restituirlo. La mancata restituzione comporterà d'ufficio la revoca del permesso.

Documentazione necessaria al rilascio del permesso annuale:

- domanda secondo i moduli disponibili, compilata dal titolare o legale rappresentante o da un suo delegato interno alla ditta o all'impresa (dipendente, collaboratore, etc.);
- copia del documento d'identità e della patente di guida in corso di validità del richiedente;
- copia della carta di circolazione dei veicoli;
- visura camerale aggiornata.

Documentazione necessaria al rilascio del permesso giornaliero:

- domanda secondo i moduli disponibili, compilata dal titolare o legale rappresentante o da un suo delegato interno alla ditta o all'impresa (dipendente, collaboratore, etc.);
- copia del documento d'identità e della patente di guida in corso di validità del richiedente;
- copia della carta di circolazione del veicolo.



C5 Trasporto valori

Vetrofanìa adesiva da applicare obbligatoriamente al parabrezza del veicolo.

Soggetti ammessi. Ditte, imprese che forniscono servizi di ritiro, consegna e trasporto valori.

Requisiti. Il permesso, associato ad un veicolo, è rilasciato alle seguenti condizioni:

- la ditta o l'impresa deve essere nel registro delle imprese della CCIAA e l'attività prevalente deve comprendere il trasporto valori tramite personale e attrezzature specifiche;
- il veicolo deve essere immatricolato per il trasporto merci (categoria N) o per uso promiscuo (merci e persone); in caso di veicoli blindati, si rinvia alle previsioni specifiche per la white list.
- il veicolo deve essere di proprietà o rientrare nella disponibilità dell'impresa con contratto di locazione finanziaria o di noleggio a lungo termine.

Prescrizioni d'uso. Tempo massimo di permanenza nella fascia oraria: 120 minuti. L'accesso e la circolazione nella ZTL B e A sono consentiti dal lunedì al sabato solo in alcune fasce orarie. La fermata è consentita presso il punto di destinazione per un periodo massimo di 15 minuti con l'obbligo di esporre il disco orario.

Fascia oraria accesso/uscita.

C5 (trasporto valori)																								
ZTL B																								
Validità: L-S																								
00	01	02	03	04	05	06	07	08	09	10	11	12	13	14	15	16	17	18	19	20	21	22	23	24
00	00	00	00	00	00	00	30	00	30	00	30	00	30	00	30	00	30	00	30	00	30	00	30	00
ZTL A																								
Validità: L-S																								
00	01	02	03	04	05	06	07	08	09	10	11	12	13	14	15	16	17	18	19	20	21	22	23	24
00	00	00	00	00	00	00	30	00	30	00	30	00	30	00	30	00	30	00	30	00	30	00	30	00

Tariffe (valori in euro). Le tariffe, annuali e giornaliere, variano in funzione dell'alimentazione e della classe ambientale del veicolo; le stesse tariffe si applicano ai rinnovi annuali.

Primo permesso (primo veicolo)					
Benzina		Gasolio		Bimodali, Ibridi elettrici, Metano, GPL	Elettrici
EURO 1, 2, 3, 4	EURO 5, 6	EURO 3, 4	EURO 5, 6		
130	108	130	108	87	54



Secondo permesso (secondo veicolo)					
Benzina		Gasolio		Bimodali, Ibridi elettrici, Metano, GPL	Elettrici
EURO 1, 2, 3, 4	EURO 5, 6	EURO 3, 4	EURO 5, 6		
200	167	200	167	133	83

Terzo permesso (dal terzo veicolo in poi)					
Benzina		Gasolio		Bimodali, Ibridi elettrici, Metano, GPL	Elettrici
EURO 1, 2, 3, 4	EURO 5, 6	EURO 3, 4	EURO 5, 6		
280	230	280	230	180	110

Permesso giornaliero					
Benzina		Gasolio		Bimodali, Ibridi elettrici, Metano, GPL	Elettrici
EURO 1, 2, 3, 4	EURO 5, 6	EURO 3, 4	EURO 5, 6		
15	13	15	13	10	6

Validità. Il permesso, a prescindere dal mese in cui viene rilasciato, è valido fino al 31 dicembre dello stesso anno; il 1° gennaio viene riattivato automaticamente fino al 28 febbraio, data entro la quale è obbligatorio rinnovarlo secondo il tariffario stabilito per le diverse classi ambientali e tipo di alimentazione dei veicoli. Superato il termine del 28 febbraio, senza che si sia provveduto al rinnovo oneroso, il permesso non è più valido e può essere richiesto ex novo. Qualora nel corso della validità del permesso vengano meno i requisiti che ne hanno determinato il rilascio l'intestatario è obbligato a restituirlo. La mancata restituzione comporterà d'ufficio la revoca del permesso.

Documentazione necessaria al rilascio del permesso annuale:

- domanda secondo i moduli disponibili, compilata dal titolare o legale rappresentante o da un suo delegato interno alla ditta o all'impresa (dipendente, collaboratore, etc.);
- copia del documento d'identità e della patente di guida in corso di validità del richiedente;
- copia della carta di circolazione dei veicoli;



- visura camerale aggiornata

Documentazione necessaria al rilascio del permesso giornaliero:

- domanda secondo i moduli disponibili, compilata dal titolare o legale rappresentante o da un suo delegato interno alla ditta o all'impresa (dipendente, collaboratore, etc.);
- copia del documento d'identità e della patente di guida in corso di validità del richiedente;
- copia della carta di circolazione del veicolo.



Documentazione necessaria al rilascio del permesso annuale:

- domanda secondo i moduli disponibili, compilata dal titolare o legale rappresentante o da un suo delegato interno alla ditta o all'impresa (dipendente, collaboratore, etc.);
- copia del documento d'identità e della patente di guida in corso di validità del richiedente;
- copia della carta di circolazione dei veicoli;
- visura camerale aggiornata.

Documentazione necessaria al rilascio del permesso giornaliero:

- domanda secondo i moduli disponibili, compilata dal titolare o legale rappresentante o da un suo delegato interno alla ditta o all'impresa (dipendente, collaboratore, etc.);
- copia del documento d'identità e della patente di guida in corso di validità del richiedente;
- copia della carta di circolazione del veicolo.



D1 Amministratori Pubblici

Vetrofania adesiva da applicare obbligatoriamente al parabrezza del veicolo.

Soggetti ammessi. Amministrazione comunale: Sindaco, Assessori e Consiglieri; Amministrazione provinciale: Presidente, Assessori e Consiglieri.

Requisiti. Il permesso, associato ad un veicolo, è rilasciato alle seguenti condizioni:

- il richiedente, Amministratore o Consigliere di uno degli enti deve essere in carica;
- il veicolo deve essere immatricolato per il trasporto di persone (categoria M); non sono rilasciati permessi per autocarri, autocaravan, caravan e rimorchi di qualsiasi tipo, compresi i carrelli;
- il veicolo deve essere di proprietà o rientrare nella disponibilità del richiedente o del nucleo familiare o dei conviventi con medesima residenza o con contratto di locazione finanziaria o di noleggio a lungo termine .

Prescrizioni d'uso. Le prescrizioni variano a seconda della funzione del richiedente:

Sindaco e Assessori Comunali (D1_S): accesso e transito nella ZTL B e A senza limitazioni orarie; la sosta è consentita solo nelle aree interne degli edifici comunali e negli stalli gialli;

Consiglieri Comunali (D1_CC): accesso e transito nella ZTL B solo in occasione delle riunioni di Consiglio e delle Commissioni e per motivi istituzionali legati alla carica con sosta consentita anche negli stalli gialli; accesso, transito e sosta nella ZTL A sempre interdetti; la Domenica ed i festivi la sosta è consentita solo all'interno del Cortile di Palazzo Paresi;

Presidente, Assessori e Consiglieri Provinciali (D1 PR): accesso e transito nella ZTL B (con percorso obbligato e ingresso e uscita dai varchi prestabiliti) solo in occasione del Consiglio Provinciale e per motivi istituzionali legati alla carica; accesso, transito e sosta nella ZTL A sempre interdetti; la sosta è consentita solo all'interno del Palazzo dell'Amministrazione Provinciale.

Fascia oraria accesso/uscita.



D1S (Sindaco e Assessori Comunali)																								
ZTL B e A																								
Validità: L-D												Tempo di permanenza: nessuna limitazione												
00	01	02	03	04	05	06	07	08	09	10	11	12	13	14	15	16	17	18	19	20	21	22	23	24
00	00	00	00	00	00	00	00	00	00	00	00	00	00	00	00	00	00	00	00	00	00	00	00	00
D1CC (Consiglieri Comunali)																								
ZTL B																								
Validità: L-D												Tempo di permanenza massima: durata sedute Consiglio comunale e/o Commissioni												
D1PR (Presidente, Assessori, Consiglieri provinciali)																								
ZTL B																								
Validità: L-D												Tempo di permanenza massima: durata sedute Consiglio provinciale												

Tariffe (valori in euro). Le tariffe variano in funzione dell'alimentazione e della classe ambientale del veicolo.

Benzina		Gasolio		Bimodali, Ibridi elettrici, Metano, GPL	Elettrici	Validità
EURO 1, 2, 3, 4	EURO 5, 6	EURO 3, 4	EURO 5, 6			Per il Periodo di Mandato/ Carica
25	21	25	21	17	10	

Validità. Il permesso, a prescindere dal mese in cui viene rilasciato, è valido fino alla durata della carica o del mandato. Qualora nel corso della validità del permesso vengano meno i requisiti che ne hanno determinato il rilascio l'intestatario è obbligato a restituirlo. La mancata restituzione comporterà d'ufficio la revoca del permesso.

Documentazione necessaria al rilascio del permesso annuale:

- domanda secondo i moduli disponibili, compilata dal richiedente;
- dichiarazione (art. 47 DPR 445/2000), nel caso di specie, da cui risulti che il veicolo rientra nella disponibilità del nucleo familiare o dei conviventi con medesima residenza;
- copia del documento d'identità e della patente di guida in corso di validità del richiedente;
- copia della carta di circolazione del veicolo;
- copia dell'atto di nomina o di proclamazione.



D2 Autorità e Istituzioni Pubbliche

Vetrofania adesiva da applicare obbligatoriamente al parabrezza del veicolo.

Soggetti ammessi. Soggetti che ricoprono cariche istituzionali: Sindaco, Prefetto, Questore, Procuratore della Repubblica presso il Tribunale, Presidente del Tribunale, Comandanti delle Forze di Polizia, Provveditore agli Studi, Autorità Politiche.

Requisiti. Il permesso è associato ad un solo veicolo (al massimo un permesso per carica istituzionale) ed è rilasciato alle seguenti condizioni:

- il richiedente deve ricoprire la carica di Prefetto di Lucca, Questore di Lucca, Procuratore della Repubblica presso il Tribunale di Lucca, Presidente del Tribunale di Lucca, Comandanti Forze di Polizia Nazionali e Locali, con sede lavorativa nel Comune di Lucca, Segretario Generale della Provincia e del Comune di Lucca, Provveditore agli Studi con sede lavorativa nel Comune di Lucca, Autorità Politica;
- il veicolo deve essere autorizzato dall'Ufficio Traffico (e previo nulla osta del Sindaco per quanto concerne le Autorità Politiche);
- il veicolo deve essere immatricolato per il trasporto di persone (categoria M); non sono rilasciati permessi per autocarri, autocaravan, caravan e rimorchi di qualsiasi tipo, compresi i carrelli;
- il veicolo deve essere di proprietà o rientrare nella disponibilità del richiedente con contratto di locazione finanziaria o di noleggio a lungo termine.

Prescrizioni d'uso. Tempo massimo di permanenza nella fascia oraria: nessuno. L'accesso e il transito sono consentiti nella ZTL B e A senza limitazioni orarie; la sosta è consentita solo nelle aree interne di pertinenza degli edifici sede dell'istituzione presso la quale prestano servizio.

Fascia oraria accesso/uscita.

D2 (autorità e istituzioni pubbliche)	
ZTL B e A	
Validità : L-D	
Dalle ore 0.00	alle ore 24.00

Tariffe (valori in euro). Le tariffe, annuali e giornaliere, variano in funzione dell'alimentazione e della classe ambientale del veicolo; le stesse tariffe si applicano ai rinnovi annuali.



Benzina		Gasolio		Bimodali, Ibridi elettrici, Metano, GPL	Elettrici	Validità
EURO 1, 2, 3, 4	EURO 5, 6	EURO 3, 4	EURO 5, 6			Fino al 31/12 e per il periodo dell'incarico, con rinnovo annuale gratuito
gratuito	gratuito	gratuito	gratuito	gratuito	gratuito	

Validità. Il permesso, a prescindere dal mese in cui viene rilasciato, è valido fino al 31 dicembre dello stesso anno; il 1° gennaio viene riattivato automaticamente fino al 28 febbraio, data entro la quale è obbligatorio rinnovarlo secondo le tariffe stabilite per le diverse classi ambientali e tipo di alimentazione dei veicoli. Superato il termine del 28 febbraio, senza che si sia provveduto al rinnovo oneroso, il permesso non è più valido e può essere richiesto ex novo. Qualora nel corso della validità del permesso vengano meno i requisiti che ne hanno determinato il rilascio l'intestatario è obbligato a restituirlo. La mancata restituzione comporterà d'ufficio la revoca del permesso.

Documentazione necessaria al rilascio del permesso annuale:

- domanda secondo i moduli disponibili, compilata dal titolare o legale rappresentante o da un suo delegato interno alla ditta o all'impresa (dipendente, collaboratore, etc.);
- copia del documento d'identità e della patente di guida in corso di validità del richiedente;
- copia dell'autorizzazione del Sindaco;
- copia della carta di circolazione dei veicoli;



D3 Cronisti e organi di stampa, servizi radiotelefonici, radiofonici, televisivi

Vetrofania adesiva da applicare obbligatoriamente al parabrezza del veicolo.

Soggetti ammessi. Testate e agenzie giornalistiche, organi di stampa, aziende radiofoniche e televisive, giornalisti iscritti all'ordine (pubblicista o professionista).

Requisiti. Il permesso è associato ad un solo veicolo ed è rilasciato alle seguenti condizioni:

- il richiedente deve essere il direttore della testata (giornalistica, radiofonica, televisiva, on line) o dell'organo di stampa o dell'agenzia di stampa o titolare dell'azienda radiofonica o televisiva o giornalista iscritto all'ordine (pubblicista o professionista);
- il richiedente non deve essere residente né dimorante nel CS;
- il veicolo deve essere immatricolato per il trasporto di persone (categoria M) e deve riportare sulla carrozzeria o sul parabrezza ben visibile loghi o scritte che consentano di identificare l'organo di appartenenza;
- il veicolo deve essere di proprietà o rientrare nella disponibilità del richiedente con contratto di locazione finanziaria o di noleggio a lungo termine.

Prescrizioni d'uso. Tempo massimo di permanenza nella fascia oraria: nessuno. L'accesso e il transito sono consentiti: nella ZTL B senza limitazioni orarie; nella ZTL A solo per l'espletamento del servizio. La sosta è consentita negli stalli gialli della ZTL B e C e nella ZTL A.

Fascia oraria accesso/uscita.

D3 (cronisti e organi di stampa, servizi radiotelefonici, radiofonici, televisivi)	
ZTL B e A	
Validità : L-D	
Dalle ore 0.00	alle ore 24.00

Tariffe (valori in euro). Le tariffe, annuali e giornaliere, variano in funzione dell'alimentazione e della classe ambientale del veicolo; le stesse tariffe si applicano ai rinnovi annuali.



Benzina		Gasolio		Bimodali, Ibridi elettrici, Metano, GPL	Elettrici	Validità
EURO 1, 2, 3, 4	EURO 5, 6	EURO 3, 4	EURO 5, 6			Fino al 31/12 Rinnovo annuale pari alle relative Tariffe
300	250	300	250	200	125	

Validità. Il permesso, a prescindere dal mese in cui viene rilasciato, è valido fino al 31 dicembre dello stesso anno; il 1° gennaio viene riattivato automaticamente fino al 28 febbraio, data entro la quale è obbligatorio rinnovarlo secondo il tariffario stabilito per le diverse classi ambientali e tipo di alimentazione dei veicoli. Superato il termine del 28 febbraio, senza che si sia provveduto al rinnovo oneroso, il permesso non è più valido e può essere richiesto ex novo. Qualora nel corso della validità del permesso vengano meno i requisiti che ne hanno determinato il rilascio l'intestatario è obbligato a restituirlo. La mancata restituzione comporterà d'ufficio la revoca del permesso.

Documentazione necessaria al rilascio del permesso annuale:

- domanda secondo i moduli disponibili, compilata dal richiedente: direttore della testata giornalistica o dell'organo di stampa o dal legale rappresentante dell'azienda televisiva o radiofonica o dal giornalista;
- copia del documento d'identità e della patente di guida in corso di validità del richiedente;
- copia della carta di circolazione dei veicoli;
- visura camerale aggiornata.



D4 Medici di famiglia

Vetrofanìa adesiva da applicare obbligatoriamente al parabrezza del veicolo.

Soggetti ammessi. Medici di famiglia.

Requisiti. Il permesso è associato ad un solo veicolo ed è rilasciato alle seguenti condizioni:

- il richiedente deve essere un medico convenzionato (servizio sanitario regionale) che fornisce assistenza primaria in forma domiciliare e/o ambulatoriale alle famiglie residenti del CS;
- il veicolo deve essere immatricolato per il trasporto di persone (categoria M); non sono rilasciati permessi per autocarri, autocaravan, caravan e rimorchi di qualsiasi tipo, compresi i carrelli;
- il veicolo deve essere di proprietà o rientrare nella disponibilità del richiedente con contratto di locazione finanziaria o di noleggio a lungo termine.

Il medico che saltuariamente deve accedere al CS per visite domiciliari può richiedere all'Ordine dei Medici l'inserimento, nella banca dati dei veicoli autorizzati ad accedere nelle ZTL, per l'intera settimana, così come i Medici in possesso di permessi annuali possono richiedere all'Ordine dei Medici l'inserimento, nella banca dati dei veicoli autorizzati per visite urgenti nella giornata di Domenica, indicando il numero di targa del veicolo utilizzato, il giorno, l'ora dell'arrivo e un'indicazione della strada di destinazione. La comunicazione a Lucca Plus deve avvenire da parte dell'Ordine dei Medici entro 48 ore lavorative successive all'accesso.

Prescrizioni d'uso del permesso. Tempo massimo di permanenza nella fascia oraria: 120 minuti. Il permesso è associato al distintivo dell'Ordine dei Medici di Lucca che deve essere esposto sul parabrezza dell'automobile. L'accesso e il transito nelle ZTL sono consentiti dal lunedì al sabato solo per le visite domiciliari. La sosta è consentita nella ZTL A e negli stalli gialli della ZTL B e C per un tempo massimo di 120 minuti con l'obbligo di esporre il disco orario. Per l'assistenza primaria in forma ambulatoriale il tempo massimo di permanenza e sosta è di 6 ore.

Fascia oraria accesso/uscita.

D4 (Medici di famiglia)	
ZTL A e B	
Validità : L-S	
Dalle ore 0.00	alle ore 24.00



Tariffe (valori in euro). Le tariffe annuali variano in funzione dell'alimentazione e della classe ambientale del veicolo; le stesse tariffe si applicano ai rinnovi annuali. Per gli accessi saltuari la tariffa è unica per tutti i tipi di veicoli.

Benzina		Gasolio		Bimodali, Ibridi elettrici, Metano, GPL	Elettrici	Validità
EURO 1, 2, 3, 4	EURO 5, 6	EURO 3, 4	EURO 5, 6			Fino al 31/12 Rinnovo annuale pari alle relative Tariffe
100	84	100	84	66	42	

Accessi saltuari					
Benzina		Gasolio		Bimodali, Ibridi elettrici, Metano, GPL	Elettrici
EURO 1, 2, 3, 4	EURO 5, 6	EURO 3, 4	EURO 5, 6		
gratuito	gratuito	gratuito	gratuito	gratuito	gratuito

Validità. Il permesso, a prescindere dal mese in cui viene rilasciato, è valido fino al 31 dicembre dello stesso anno; il 1° gennaio viene riattivato automaticamente fino al 28 febbraio, data entro la quale è obbligatorio rinnovarlo secondo il tariffario stabilito per le diverse classi ambientali e tipo di alimentazione dei veicoli. Superato il termine del 28 febbraio, senza che si sia provveduto al rinnovo oneroso, il permesso non è più valido e può essere richiesto ex novo. Qualora nel corso della validità del permesso vengano meno i requisiti che ne hanno determinato il rilascio l'intestatario è obbligato a restituirlo. La mancata restituzione comporterà d'ufficio la revoca del permesso.

Documentazione necessaria al rilascio del permesso annuale:

- domanda secondo i moduli disponibili, compilata dal richiedente: direttore della testata giornalistica o dell'organo di stampa o dal legale rappresentante dell'azienda televisiva o radiofonica o dal giornalista;
- copia del documento d'identità e della patente di guida in corso di validità del richiedente;
- dichiarazione (art. 47 DPR 445/2000) da cui risulti l'iscrizione all'Ordine dei Medici e l'attività di assistenza primaria alle famiglie (medico di famiglia) residenti ZTL B o nella ZTLA;
- copia della carta di circolazione dei veicoli



Z1 Imprese e soggetti che effettuano lavori e servizi occasionali

Soggetti ammessi. Studi professionali, imprese e privati cittadini che svolgono attività occasionali di manutenzione, installazione, riparazione; trasporto o ritiro di oggetti.

Requisiti. Il permesso è associato ad un solo veicolo ed è rilasciato alle seguenti condizioni:

- il veicolo deve essere immatricolato per il trasporto di persone (categoria M) o per uso promiscuo (merci e persone).

Prescrizioni d'uso. Tempo massimo di permanenza nella fascia oraria: 120 minuti. L'accesso e il transito sono consentiti nella ZTL B e A con ingresso/uscita da varchi prestabiliti. La sosta è consentita negli stalli gialli della ZTL C e della ZTL B e nella ZTL A per un periodo massimo di 120 minuti con l'obbligo di esporre il disco orario.

Fascia oraria accesso/uscita.

Z1 (lavori e servizi occasionali)																								
ZTL B																								
Validità: L-S																								
00	01	02	03	04	05	06	07	08	09	10	11	12	13	14	15	16	17	18	19	20	21	22	23	24
00	00	00	00	00	00	30	00	00	00	00	00	00	00	00	00	00	00	00	00	00	00	00	00	00
ZTL A																								
Validità: L-S																								
00	01	02	03	04	05	06	07	08	09	10	11	12	13	14	15	16	17	18	19	20	21	22	23	24
00	00	00	00	00	00	30	00	00	00	00	00	00	00	00	00	00	00	00	00	00	00	00	00	00

Tariffe (valori in euro). Le tariffe giornaliere variano in funzione dell'alimentazione e della classe ambientale del veicolo

Benzina		Gasolio		Bimodali, Ibridi elettrici, Metano, GPL	Elettrici	Validità
EURO 1, 2, 3, 4	EURO 5, 6	EURO 3, 4	EURO 5, 6			Giornaliero Per il giorno Richiesto
20	17	20	17	13	8	

Documentazione necessaria al rilascio del permesso annuale:

- domanda secondo i moduli disponibili, compilata dal richiedente: direttore della testata giornalistica o dell'organo di stampa o dal legale rappresentante dell'azienda televisiva o radiofonica o dal giornalista;
- copia del documento d'identità e della patente di guida in corso di validità del richiedente;
- copia della carta di circolazione dei veicoli;
- visura camerale aggiornata.



Z2 Imprese che effettuano allestimento mostre e manifestazioni, traslochi, riprese cinematografiche

Vetrofania adesiva da applicare obbligatoriamente al parabrezza del veicolo.

Soggetti ammessi. Imprese e soggetti che svolgono servizi di : trasloco per imprese o famiglie, organizzazione, promozione, allestimento e/o gestione di eventi (mostre, manifestazioni, congressi, conferenze e meeting), produzione di servizi fotografici e cinematografici per fini commerciali e amatoriali.

Requisiti. Il permesso, associato ad un veicolo, è rilasciato alle seguenti condizioni:

- per le riprese cinematografiche è necessaria l'autorizzazione del Sindaco e l'indicazione del periodo (dal giorno al giorno);
- la ditta o l'impresa deve essere iscritta nel registro delle imprese della CCIAA e l'attività prevalente deve comprendere i servizi specifici;
- il veicolo deve essere immatricolato per il trasporto merci (categoria N) o per uso promiscuo (merci e persone) o come autoveicoli per trasporti specifici (autoscale); nel caso di attività di trasloco s'intende autorizzato insieme al veicolo principale, e se idoneo, anche l'eventuale rimorchio per uso speciale con scala telescopica e/o cestello di carico solo se il veicolo, unitamente al rimorchio, ha misura massima fino a mt. 8 di lunghezza e fino a mt. 2,30 di larghezza.
- il veicolo deve essere di proprietà o rientrare nella disponibilità dell'impresa con contratto di locazione finanziaria o di noleggio a lungo termine o intestato ai titolari o ai soci dell'impresa.

Prescrizioni d'uso. Tempo massimo di permanenza nella fascia oraria: nessuno. L'accesso e il transito sono consentiti nella ZTL B e A con ingresso/uscita da varchi prestabiliti. La sosta è ammessa negli stalli gialli della ZTL B e della ZTL C senza nessuna limitazione e in prossimità degli edifici o degli spazi di lavoro purché in possesso di regolare documentazione giustificativa (ordine dei lavori) e senza creare intralcio alla circolazione dei veicoli. Per specifiche esigenze possono essere concesse deroghe per la domenica e i festivi.

Fascia oraria accesso/uscita.

Z2 (allestimento mostre, traslochi e riprese cinematografiche)	
ZTL A e B Validità : L-D	
Dalle ore 0.00	alle ore 24.00



Tariffe

Primo permesso (primo veicolo)					
Benzina		Gasolio		Bimodali, Ibridi elettrici, Metano, GPL	Elettrici
EURO 1, 2, 3, 4	EURO 5, 6	EURO 3, 4	EURO 5, 6		
130	108	130	108	87	54

Secondo permesso (secondo veicolo)					
Benzina		Gasolio		Bimodali, Ibridi elettrici, Metano, GPL	Elettrici
EURO 1, 2, 3, 4	EURO 5, 6	EURO 3, 4	EURO 5, 6		
200	167	200	167	133	83

Terzo permesso (dal terzo veicolo in poi)					
Benzina		Gasolio		Bimodali, Ibridi elettrici, Metano, GPL	Elettrici
EURO 1, 2, 3, 4	EURO 5, 6	EURO 3, 4	EURO 5, 6		
280	230	280	230	180	110

Permesso giornaliero					
Benzina		Gasolio		Bimodali, Ibridi elettrici, Metano, GPL	Elettrici
EURO 1, 2, 3, 4	EURO 5, 6	EURO 3, 4	EURO 5, 6		
50	42	50	42	33	21

Validità. Il permesso, a prescindere dal mese in cui viene rilasciato, è valido fino al 31 dicembre dello stesso anno; il 1° gennaio viene riattivato automaticamente fino al 28 febbraio, data entro la quale è obbligatorio rinnovarlo secondo il tariffario stabilito per le diverse classi ambientali e tipo di alimentazione dei veicoli. Superato il termine del 28 febbraio, senza che si sia provveduto al rinnovo oneroso, il permesso non è più valido e può essere richiesto ex novo. Qualora nel corso della



validità del permesso vengano meno i requisiti che ne hanno determinato il rilascio l'intestatario è obbligato a restituirlo. La mancata restituzione comporterà d'ufficio la revoca del permesso.

Per le riprese cinematografiche il permesso ha validità per il periodo indicato nella autorizzazione rilasciata dal Sindaco.

Documentazione necessaria al rilascio del permesso annuale:

- domanda secondo i moduli disponibili, compilata dal richiedente (titolare o legale rappresentante dell'impresa);
- copia dell'autorizzazione di occupazione del suolo pubblico, che sebbene non deve essere prodotta al momento del rilascio del permesso annuale, il titolare dello stesso deve essere in grado di produrla in caso di controllo, costituendo prescrizione d'uso abilitante per lo stesso;
- copia del documento d'identità e della patente di guida in corso di validità del richiedente;
- copia della carta di circolazione dei veicoli, inclusa quella dell'eventuale rimorchio a scopo trasloco;
- visura camerale aggiornata.

Documentazione necessaria al rilascio del permesso giornaliero:

- domanda secondo i moduli disponibili, compilata dal richiedente (titolare o legale rappresentante dell'impresa);
- copia dell'autorizzazione del sindaco per le riprese cinematografiche;
- copia dell'autorizzazione di occupazione del suolo pubblico;
- copia del documento d'identità e della patente di guida in corso di validità del richiedente;
- copia della carta di circolazione del veicolo, inclusa quella dell'eventuale rimorchio a scopo trasloco;
- visura camerale aggiornata.



Z3 Matrimoni e funerali

Soggetti ammessi. Non residenti né dimoranti nel CS che partecipano a una cerimonia matrimoniale o ad un rito funebre.

Requisiti. Il permesso è associato ad un solo veicolo; possono essere rilasciati fino ad un massimo di tre permessi per ciascuna cerimonia alle seguenti condizioni:

- il veicolo deve essere immatricolato per il trasporto di persone (categoria M); non sono rilasciati permessi per autocarri, autocaravan, caravan e rimorchi di qualsiasi tipo, compresi i carrelli.

Prescrizioni d'uso. Tempo massimo di permanenza nella fascia oraria: 120 minuti. L'accesso e il transito sono consentiti nella ZTL B e A con ingresso e uscita dai varchi prestabiliti; la sosta è ammessa negli stalli gialli della ZTL B e nella ZTL A per un periodo massimo di 120 minuti con l'obbligo di esporre il disco orario.

Fascia oraria accesso/uscita.

Z3 (matrimoni e funerali)																								
ZTL B e A																								
Validità: L-D																								
00	01	02	03	04	05	06	07	08	09	10	11	12	13	14	15	16	17	18	19	20	21	22	23	24
00	00	00	00	00	00	30	00	30	00	30	00	30	00	30	00	30	00	30	00	30	00	30	00	30

Tariffe

Permesso giornaliero					
Benzina		Gasolio		Bimodali, Ibridi elettrici, Metano, GPL	Elettrici
EURO 1, 2, 3, 4	EURO 5, 6	EURO 3, 4	EURO 5, 6		
15	15	15	15	15	15

Documentazione necessaria al rilascio del permesso giornaliero:

- domanda secondo i moduli disponibili, compilata dal richiedente;
- copia del documento d'identità e della patente di guida in corso di validità del richiedente;
- dichiarazione (art. 47 DPR 445/2000) da cui risulti il luogo della cerimonia o del rito funebre e nel quale siano indicati i varchi di ingresso e uscita;
- copia della carta di circolazione dei veicoli;



Z4 Clienti delle strutture ricettive

Soggetti ammessi. Strutture ricettive (hotel, alberghi, B&B o strutture per le quali il richiedente sia intestatario di SCIA, Segnalazione Certificata di Inizio Attività, per la gestione di struttura turistica extra-alberghiera a norma della L.R. n. 86/2016) localizzate nella ZTL B e nella ZTL A.

Requisiti. Il permesso è associato ad un solo (singolo) veicolo. ~~Possono essere rilasciati un numero massimo di permessi annuali pari al numero delle camere/appartamenti della struttura ricettiva moltiplicato per i giorni dell'anno alle seguenti condizioni:~~ Il permesso è associato ad un solo (singolo) veicolo. È possibile rilasciare giornalmente, fatti salvi i giorni di arrivo e di partenza contestuali dei clienti delle singole strutture ricettive, un numero di permessi (per un numero di veicoli) non superiore alla disponibilità di camere/appartamenti alle seguenti condizioni:

- al gestore o conduttore della struttura ricettiva sono attribuite le credenziali (user ID e PW) per accedere al sistema di prenotazione e di gestione via Web del controllo degli accessi;
- al momento della prenotazione o dell'arrivo del cliente, il gestore o il conduttore inserisce **obbligatoriamente** nella banca dati dei veicoli autorizzati ad accedere nelle ZTL, il numero di targa del veicolo del cliente, il giorno dell'arrivo e la data di partenza, **il numero/denominazione della camera/appartamento**; le operazioni di registrazione del numero di targa del veicolo, del giorno e dell'ora, possono essere effettuate entro **3 giorni (72 ore)dall'effettivo passaggio del mezzo dal varco Ztl**; a tal fine si specifica che gli uffici comunali hanno la facoltà di richiedere al titolare dell'utenza di gestione del portale, in qualsiasi momento, la produzione e trasmissione di copia del un registro riferito al mese precedente, da cui si deve evincere in maniera chiara la corrispondenza tra la singola targa autorizzata e il **numero/denominazione della camera/appartamento**;
- il gestore, in caso di controllo da parte della Polizia Municipale, deve altresì saper associare al permesso copia della fattura emessa al cliente o il numero della stessa;
- il veicolo deve essere immatricolato per il trasporto di persone (categoria M); non sono rilasciati permessi per autocarri, autocaravan, caravan e rimorchi di qualsiasi tipo, compresi i carrelli.

Il permesso è associato esclusivamente al veicolo di proprietà o che rientra nella disponibilità del cliente della struttura ricettiva. Il permesso, se richiesto al momento della prenotazione, è inviato al cliente o altrimenti consegnato all'arrivo. Il permesso deve essere esposto sul parabrezza dell'auto del cliente e deve riportare la data, l'orario di arrivo ed il nominativo della struttura ricettiva.

Al momento della richiesta il gestore o il conduttore della struttura deve fornire obbligatoriamente recapito PEC, mail, e telefonico; ogni variazione di recapito dovrà essere comunicata tempestivamente e comunque non oltre 7 giorni.



Il responsabile della struttura deve dichiarare il numero delle camere/appartamenti disponibili nella struttura e la possibilità di far parcheggiare i clienti in aree di loro disponibilità. Il responsabile della struttura ricettiva dovrà altresì produrre idonea documentazione attestante il numero di posti auto, tra cui planimetria quotata, atto di proprietà o contratto di locazione o di comodato d'uso gratuito regolarmente registrato nel rispetto degli obblighi di legge, salvo eventuale altra documentazione che potrà essere richiesta, se necessario, dagli uffici competenti.

Se a seguito di controllo da parte della Polizia Municipale, viene accertato che attraverso il sistema di inserimento sono state inserite targhe di veicoli non riferibili al cliente della struttura ricettiva, la Polizia Municipale provvederà al sanzionamento di ogni singolo accesso, ai sensi del C.d.S., dando comunicazione a Lucca Plus S.r.l. delle avvenute violazioni alle presenti disposizioni, ai fini dei provvedimenti da adottare nei confronti della struttura ricettiva.

Lucca Plus S.r.l. provvederà a dare comunicazione alla struttura ricettiva tramite PEC o raccomandata A.R., dell'accertamento da parte della Polizia Municipale delle avvenute violazioni alle presenti disposizioni, informando che, a partire dal settimo giorno dal ricevimento della comunicazione, senza ulteriori avvisi provvederà a sospendere la possibilità di inserimento delle targhe dei clienti da parte della struttura ricettiva per un periodo di:

- 10 giorni per il primo accertamento di violazione;
- 20 giorni per il secondo accertamento di violazione;
- un anno dal terzo accertamento di violazione (e così analogamente dal quarto accertamento di violazione e successivi). Nei periodi di sospensione è esclusa la possibilità di inserire le targhe dei clienti tramite il portale.

Prescrizioni d'uso. È consentito l'accesso e il transito nella ZTL B e A, seguendo il percorso più breve, per tutta la durata del soggiorno, per le operazioni di registrazione, carico/scarico bagagli e/o comunque per un periodo massimo di 30 minuti con l'obbligo di esporre il disco orario. Trascorso tale periodo il veicolo deve stazionare nelle aree al di fuori della ZTL A e B o nelle aree private che rientrano nella disponibilità della struttura ricettiva. Non è consentita la sosta negli stalli gialli.

Le strutture ricettive del Centro Storico, accedendo al portale dedicato, inseriscono la targa del veicolo, la data e l'ora di arrivo e la data e l'ora di partenza relativi al soggiorno.

Nella ZTL A, nella fascia oraria 10:30 - 14:00 e 18:00 - 21:00 è interdetto il transito e la sosta nei seguenti ambiti: via Fillungo (da via Roma a via Busdraghi), via Roma, via Beccheria, via San Paolino, via Santa Croce (tratto compreso tra piazza Bernardini e via Roma), via Cenami, via Buia, via Santa Lucia, piazza San Michele (lato est), piazza Anfiteatro, piazza San Frediano.



Tariffe (valori in euro) e durata. La tariffa è gratuita per tutti i tipi di veicoli e per tutta la durata del soggiorno;

Documentazione necessaria al rilascio delle credenziali per l'accesso al sistema web:

- domanda secondo i moduli disponibili, compilata dal richiedente (titolare o legale rappresentante della struttura ricettiva);
- copia del documento d'identità in corso di validità del richiedente;
- copia della SCIA;
- visura camerale aggiornata.



Z5 Case di cura e case di riposo

Soggetti ammessi. Pazienti, familiari/accompagnatori del paziente e utenti dei servizi sanitari (prestazioni e visite mediche, analisi, etc.).

Requisiti. Il permesso è associato ad un solo veicolo; è possibile rilasciare giornalmente un numero di permessi (per un numero di veicoli) non superiore al numero di ricoveri o alle prestazioni programmate alle seguenti condizioni:

- alle strutture sono attribuite le credenziali (user ID e PW) per accedere alla piattaforma Web per la gestione degli accessi;
- il gestore della struttura, al momento della prenotazione della prestazione o del ricovero programmato o della dimissione del paziente, inserisce nella banca dati dei veicoli autorizzati ad accedere nelle ZTL il numero di targa del veicolo del cliente, il giorno e l'ora dell'arrivo, la data di ricovero/dimissione in caso di caso di ricovero/dimissione o e il codice identificativo della prestazione secondo il sistema di registrazione in uso alla struttura; le operazioni di registrazione del numero di targa del veicolo, del giorno e dell'ora, possono essere effettuate entro 3 giorni (72 ore) dall'effettivo passaggio del mezzo dal varco Ztl; tal fine si specifica che gli uffici comunali hanno la facoltà di richiedere al titolare dell'utenza di gestione del portale, in qualsiasi momento, la produzione e trasmissione di copia del un registro riferito al mese precedente, da cui si deve evincere in maniera chiara la relazione/corrispondenza tra la singola targa autorizzata e la prestazione sanitaria erogata (con n. prenotazione/ricovero/dimissione secondo la numerazione riscontrabile che adotta la struttura)
- il gestore della struttura deve esibire, in caso di controllo, i documenti (copia del certificato di ricovero, di dimissione o della richiesta della prestazione) utili ad associare il permesso rilasciato con la relativa targa;
- il veicolo deve essere immatricolato per il trasporto di persone (categoria M); non sono rilasciati permessi per autocarri, autocaravan, caravan e rimorchi di qualsiasi tipo, compresi i carrelli.

Prescrizioni d'uso. Consente l'accesso e il transito nella ZTL B senza limitazioni orarie, esclusivamente dai varchi prestabiliti e solo con il paziente a bordo o l'utente dei servizi (ad esempio al momento del ricovero e della dimissione o nel caso di prestazioni mediche); la sosta è consentita nelle **sole** aree di pertinenza della struttura, se disponibili. In ogni caso è autorizzato il solo transito limitatamente al trasporto dei pazienti, restando confermato il divieto di sosta negli stalli residenti. In caso di visita a ricoverato è possibile richiedere l'accesso per max due targhe.

Tariffe (valori in euro) e durata. La tariffa è gratuita per tutti i tipi di veicoli e valido per la durata della visita;

Documentazione necessaria al rilascio delle credenziali per l'accesso al sistema web:



- domanda secondo i moduli disponibili, compilata dal richiedente (titolare o legale rappresentante della struttura di cura);
- copia del documento d'identità in corso di validità del richiedente;
- visura camerale aggiornata.

Se a seguito di controllo da parte della Polizia Municipale, viene accertato che attraverso il sistema di inserimento sono state inserite targhe di veicoli non riferibili al paziente/utente della struttura, la Polizia Municipale provvederà al sanzionamento di ogni singolo accesso, ai sensi del C.d.S., dando comunicazione a Lucca Plus S.r.l. delle avvenute violazioni alle presenti disposizioni, ai fini dei provvedimenti da adottare anche nei confronti della struttura sanitaria.

Lucca Plus S.r.l. provvederà a dare comunicazione alla struttura sanitaria tramite PEC o raccomandata A.R., dell'accertamento da parte della Polizia Municipale delle avvenute violazioni alle presenti disposizioni, informando che, a partire dal settimo giorno dal ricevimento della comunicazione, senza ulteriori avvisi provvederà a sospendere la possibilità di inserimento delle targhe dei pazienti da parte della struttura sanitaria per un periodo di:

- 10 giorni per il primo accertamento di violazione;
- 20 giorni per il secondo accertamento di violazione;
- un anno dal terzo accertamento di violazione (e così analogamente dal quarto accertamento di violazione e successivi). Nei periodi di sospensione è esclusa la possibilità di inserire le targhe dei clienti tramite il portale.



Z6 Operatori dei servizi sociali e di assistenza domiciliare

Soggetti ammessi. Associazioni di volontariato o cooperative sociali che erogano servizi sociali e di assistenza domiciliare con volontari e operatori autorizzati dalle stesse e che utilizzano il proprio veicolo.

Requisiti. Il permesso è associato ad un solo veicolo ed è rilasciato alle seguenti condizioni:

- la cooperativa sociale o l'associazione deve essere iscritta nel relativo Albo delle cooperative sociali o nel registro regionale del volontariato;
- il cooperatore o il volontario deve essere socio della cooperativa o essere iscritto all'associazione ed avere un incarico per le specifiche attività di assistenza per le quali richiede il permesso;
- il veicolo deve essere immatricolato per il trasporto di persone (categoria M); non sono rilasciati permessi per autocarri, autocaravan, caravan e rimorchi di qualsiasi tipo, compresi i carrelli;
- il veicolo deve essere di proprietà o rientrare nella disponibilità del cooperatore o del volontario.

Prescrizioni d'uso. Tempo di permanenza massimo: 120 minuti. Consente l'accesso e il transito nelle ZTL B e A senza limitazioni orarie esclusivamente in presenza di un ordine di servizio rilasciato dall'associazione o dalla cooperativa e sul quale devono essere riportati l'ora di arrivo, l'indirizzo dell'intervento; la sosta è consentita esponendo l'ordine di servizio negli stalli gialli della ZTL B e nella ZTL A per un periodo massimo di 120 minuti con l'obbligo di esporre il disco orario e senza intralciare la circolazione.

Nella ZTL A, nella fascia oraria 10:30 - 14:00 e 18:00 - 21:00 è interdetto il transito e la sosta nei seguenti ambiti: via Fillungo (da via Roma a via Busdraghi), via Roma, via Beccheria, via San Paolino, via Santa Croce (tratto compreso tra piazza Bernardini e via Roma), via Cenami, via Buia, via Santa Lucia, piazza San Michele (lato est), piazza Anfiteatro, piazza San Frediano. In tali ambiti, per specifiche esigenze, è necessario chiedere all'Ufficio Traffico un permesso in deroga.

Fascia oraria accesso/uscita.

Z6 (operatori dei servizi sociali e di assistenza domiciliare)	
ZTL A e B	
Validità : L-D con tempo di permanenza max 120 minuti	
Dalle ore 0.00	alle ore 24.00



Tariffe (valori in euro). Le tariffe annuali variano in funzione dell'alimentazione e della classe ambientale del veicolo; le stesse tariffe si applicano ai rinnovi annuali. Per gli accessi giornalieri la tariffa è unica per tutti i tipi di veicoli.

Benzina		Gasolio		Bimodali, Ibridi elettrici, Metano, GPL	Elettrici	Validità
EURO 1, 2, 3, 4	EURO 5, 6	EURO 3, 4	EURO 5, 6			Rinnovo annuale pari alle relative tariffe
30	25	30	25	20	13	

Permesso giornaliero					
Benzina		Gasolio		Bimodali, Ibridi elettrici, Metano, GPL	Elettrici
EURO 1, 2, 3, 4	EURO 5, 6	EURO 3, 4	EURO 5, 6		
5	5	5	5	5	5

Documentazione necessaria al rilascio del permesso annuale:

- domanda secondo i moduli disponibili, compilata dal richiedente (titolare o legale rappresentante della cooperativa o dell'associazione);
- copia del documento d'identità e della patente di guida in corso di validità del richiedente;
- dichiarazione (art. 47 DPR 445/2000) da cui risulti l'iscrizione all'Albo delle cooperative sociali o nel Registro regionale del volontariato e il luogo presso il quale il cooperatore o il volontario presta servizio;
- copia della carta di circolazione del veicolo;

Documentazione necessaria al rilascio del permesso giornaliero:

- domanda secondo i moduli disponibili, compilata dal richiedente (titolare o legale rappresentante della cooperativa o dell'associazione);
- copia del documento d'identità e della patente di guida in corso di validità del richiedente;
- dichiarazione (art. 47 DPR 445/2000) da cui risulti l'iscrizione all'Albo delle cooperative sociali o nel Registro regionale del volontariato e il luogo presso il quale il cooperatore o il volontario presta servizio;
- copia della carta di circolazione del veicolo;



Z7 Curia dell'Arcidiocesi di Lucca e Capitolo metropolitano di Lucca

Soggetti ammessi. Curia dell'Arcidiocesi di Lucca e Capitolo metropolitano di Lucca.

Requisiti. Il permesso è associato ad un solo veicolo e può essere rilasciato alle seguenti condizioni:

- al soggetto sono attribuite le credenziali (user ID e PW) per accedere alla piattaforma Web per la gestione degli accessi;
- l'incaricato inserisce nella banca dati dei veicoli autorizzati ad accedere nelle ZTL il numero di targa del veicolo, il giorno e l'ora dell'arrivo; le operazioni di registrazione del numero di targa del veicolo, del giorno e dell'ora, possono essere effettuate entro 3 giorni (72 ore) dall'effettivo passaggio del mezzo dal varco Ztl;
- il veicolo deve essere immatricolato per il trasporto di persone (categoria M); non sono rilasciati permessi per autocarri, autocaravan, caravan e rimorchi di qualsiasi tipo, compresi i carrelli.

Possano essere rilasciati La Curia può autorizzare in un anno fino ad un massimo di 5.500 permessi per 5.500 veicoli anno. Il Capitolo può autorizzare in un anno fino ad un massimo di 5.500 permessi per 5.500 veicoli l'anno. Nell'ambito di tale disponibilità, il numero massimo di permessi giornalieri che la Curia può essere inserire è pari a 40 permessi per 40 veicoli al giorno, mentre il numero massimo di permessi giornalieri che il Capitolo può inserire è pari a 20 permessi per 20 veicoli al giorno

Prescrizioni d'uso. Consente l'accesso e il transito nelle ZTL B e A senza limitazioni orarie; la sosta è consentita esclusivamente nelle aree di pertinenza e/o in disponibilità della Curia dell'Arcidiocesi di Lucca e del Capitolo metropolitano di Lucca.

Fascia oraria accesso/uscita

Z7 (Curia di Lucca)	
ZTL A e Validità : L-D con tempo di permanenza senza nessuna limitazione	
Dalle ore 0.00	alle ore 24.00

Tariffa (valori in euro). La tariffa è gratuita per tutti i tipi di veicoli fino ad un massimo di 5.500 permessi per 5.500 veicoli anno.

Documentazione necessaria al rilascio delle credenziali per l'accesso al sistema web:

- domanda secondo i moduli disponibili, compilata dal richiedente;



- copia del documento d'identità in corso di validità del richiedente.



Z8 Confindustria Toscana Nord

Soggetti ammessi. Confindustria Toscana Nord.

Requisiti. Il permesso è associato ad un solo veicolo e può essere rilasciato alle seguenti condizioni:

- all'Associazione sono attribuite le credenziali (user ID e PW) per accedere alla piattaforma Web per la gestione degli accessi;
- l'incaricato inserisce nella banca dati dei veicoli autorizzati ad accedere nelle ZTL il numero di targa del veicolo, il giorno e l'ora dell'arrivo; le operazioni di registrazione del numero di targa del veicolo, del giorno e dell'ora, possono essere effettuate entro **3 giorni (72 ore)** dall'effettivo passaggio del mezzo dal varco Ztl;
- il veicolo deve essere immatricolato per il trasporto di persone (categoria M); non sono rilasciati permessi per autocarri, autocaravan, caravan e rimorchi di qualsiasi tipo, compresi i carrelli.

Possono essere rilasciati in un anno fino ad un massimo di **400 permessi per 400 veicoli anno**.

Prescrizioni d'uso. Consente l'accesso e il transito nelle ZTL B e A senza limitazioni orarie; la sosta è consentita esclusivamente nelle aree di pertinenza degli edifici in cui ha sede Confindustria Toscana Nord.

Fascia oraria accesso/uscita.

Z8 (Confindustria Toscana Nord)	
ZTL A e B	
Validità : L-D con tempo di permanenza senza nessuna limitazione	
Dalle ore 0.00	alle ore 24.00

Tariffa (valori in euro). La tariffa è gratuita per tutti i tipi di veicoli fino ad un massimo di 400 permessi per 400 veicoli anno.

Documentazione necessaria al rilascio delle credenziali per l'accesso al sistema web:

- domanda secondo i moduli disponibili, compilata dal richiedente;
- copia del documento d'identità in corso di validità del richiedente;



Z9 Procura della Repubblica e Tribunale di Lucca

Requisiti. Il permesso è associato ad un solo veicolo; possono essere rilasciati fino ad un massimo di 200 permessi (per 200 veicoli) all'anno per la Procura della Repubblica e 100 permessi (per 100 veicoli) all'anno al Tribunale di Lucca alle seguenti condizioni:

- alla Procura e al Tribunale sono attribuite le credenziali (user ID e PW) per accedere alla piattaforma Web per la gestione degli accessi;
- l'incaricato inserisce nella banca dati dei veicoli autorizzati ad accedere nelle ZTL il numero di targa del veicolo, il giorno e l'ora dell'arrivo; le operazioni di registrazione del numero di targa del veicolo, del giorno e dell'ora, possono essere effettuate entro **3 giorni (72 ore)** dall'effettivo passaggio del mezzo dal varco Ztl;
- il veicolo deve essere immatricolato per il trasporto di persone (categoria M); non sono rilasciati permessi per autocarri, autocaravan, caravan e rimorchi di qualsiasi tipo, compresi i carrelli.

Prescrizioni d'uso. Consente l'accesso esclusivamente da Porta San Donato e il transito nelle ZTL B senza limitazioni orarie per motivi di servizio e istituzionali; la sosta è consentita nelle sole aree di pertinenza della Procura e del Tribunale

Fascia oraria accesso/uscita

Z9 (Procura di Lucca)	
Validità : L-D con tempo di permanenza senza nessuna limitazione	
Dalle ore 0.00	alle ore 24.00

Tariffe (valori in euro). Permesso gratuito.

Accessi saltuari					
Benzina		Gasolio		Bimodali, Ibridi elettrici, Metano, GPL	Elettrici
EURO 1, 2, 3, 4	EURO 5, 6	EURO 3, 4	EURO 5, 6		
gratuito	gratuito	gratuito	gratuito	gratuito	gratuito

Documentazione necessaria al rilascio delle credenziali per l'accesso al sistema web:

- domanda secondo i moduli disponibili, compilata dal richiedente;
- copia del documento d'identità in corso di validità del richiedente.

Lucca, Dicembre 2025



Z10 Real Collegio

Soggetti ammessi. Real Collegio.

Requisiti. Il permesso è associato ad un solo veicolo; possono essere rilasciati fino ad un massimo di 3000 permessi (per 3000 veicoli) all'anno per manifestazioni, allestimento di mostre ed eventi e alle seguenti condizioni:

- al Real Collegio sono attribuite le credenziali (user ID e PW) per accedere alla piattaforma Web per la gestione degli accessi;
- l'incaricato inserisce nella banca dati dei veicoli autorizzati ad accedere nelle ZTL il numero di targa del veicolo, il giorno e l'ora dell'arrivo; le operazioni di registrazione del numero di targa del veicolo, del giorno e dell'ora, possono essere effettuate entro 3 giorni (72 ore) dall'effettivo passaggio del mezzo dal varco Ztl;
- il veicolo deve essere immatricolato per il trasporto di persone (categoria M) o per il trasporto merci (categoria N).
- la struttura deve corrispondere le spettanze dovute alla Soc. Lucca Plus ogni 4 mesi ed il pagamento deve avvenire entro 15 giorni dal ricevimento dell'avviso, pena decadenza delle credenziali per l'inserimento automatico.

Prescrizioni d'uso. Consente l'accesso e il transito nelle ZTL B senza limitazioni orarie; la sosta è consentita nelle sole aree di pertinenza delle strutture gestite dall'Ente.

Fascia oraria accesso/uscita.

Z10 (Real Collegio)	
ZTL B	
Validità : L-D con tempo di permanenza senza nessuna limitazione	
Dalle ore 0.00	alle ore 24.00

Tariffe (valori in euro). Le tariffe giornaliere sono distinte tra eventi patrocinati dal Comune ed eventi che non hanno il patrocinio. La tariffa è unica per tutti i tipi di veicoli.



Tariffe (euro) per eventi senza il patrocinio del Comune					
Benzina		Gasolio		Bimodali, Ibridi elettrici, Metano, GPL	Elettrici
EURO 1, 2, 3, 4	EURO 5, 6	EURO 3, 4	EURO 5, 6		
20	20	20	20	20	20

Tariffe (euro) per eventi con il patrocinio del Comune					
Benzina		Gasolio		Bimodali, Ibridi elettrici, Metano, GPL	Elettrici
EURO 1, 2, 3, 4	EURO 5, 6	EURO 3, 4	EURO 5, 6		
10	10	10	10	10	10

Documentazione necessaria al rilascio delle credenziali per l'accesso al sistema web:

- domanda secondo i moduli disponibili, compilata dal richiedente;
- copia del documento d'identità in corso di validità del richiedente;
- ai fini dell'applicazione della relativa tariffa, per gli eventi patrocinati dal Comune è necessario accompagnare la richiesta di accesso con una copia della determina di concessione del patrocinio da parte del Comune di Lucca;



Z11 Teatro del Giglio

Soggetti ammessi: Teatro del Giglio

Requisiti. Il permesso è associato ad un solo veicolo; possono essere rilasciati fino ad un massimo di 300 permessi (per 300 veicoli) all'anno e solo in occasione degli allestimenti degli spettacoli alle seguenti condizioni:

- al Teatro del Giglio sono attribuite le credenziali (user ID e PW) per accedere alla piattaforma Web per la gestione degli accessi;

- l'incaricato inserisce nella banca dati dei veicoli autorizzati ad accedere nelle ZTL il numero di targa del veicolo, il giorno e l'ora dell'arrivo; le operazioni di registrazione del numero di targa del veicolo, del giorno e dell'ora, possono essere effettuate entro 3 giorni (72 ore) dall'effettivo passaggio del mezzo dal varco Ztl;

- il veicolo deve essere immatricolato per il trasporto di persone (categoria M) o per il trasporto merci (categoria N) purché rientrante nelle misure prescritte per l'accesso in Centro Storico (6,50 metri di lunghezza, 2,20 metri di larghezza, 3,5 tonnellate massa a pieno carico).

Nei casi in cui il veicolo non rientri nei requisiti indicati, è necessario richiedere un permesso in deroga. Il permesso in deroga sarà rilasciato gratuitamente ed il veicolo autorizzato non rientrerà nel conteggio dei 300 permessi indicati.

Prescrizioni d'uso. Consente l'accesso e il transito nelle ZTL B senza limitazioni orarie; la sosta è consentita nelle sole aree di pertinenza del Teatro.

Fascia oraria accesso/uscita.

Z11 (Teatro del Giglio)	
ZTL	
Validità : L-D con tempo di permanenza senza nessuna limitazione	
Dalle ore 0.00	al le ore 24.00

Tariffa (valori in euro). La tariffa è gratuita per tutti i tipi di veicoli fino ad un massimo di 300 permessi per 300 veicoli anno.



Z12 Persone con temporanee capacità motorie ridotte o impedita

Soggetti ammessi. Persone con temporanee capacità motorie ridotte o impedita e certificate.

Requisiti. Il permesso è associato ad un solo veicolo ed è rilasciato alle seguenti condizioni:

- a) il richiedente non deve essere residente né dimorante nel CS e non deve essere titolare di altro permesso;
- b) il richiedente non è in grado di deambulare o ha una ridotta capacità di deambulazione (condizione da certificare dal medico ASL o dal medico specialista);
- c) la persona con temporanea incapacità motoria priva di patente o inidonea alla guida deve indicare le persone che offrono assistenza (al massimo 2 accompagnatori);
- d) il richiedente deve essere iscritto presso un istituto scolastico del CS o essere impiegato nella sede o unità locale di un'impresa, istituzione, ente, esercizio, associazione, etc. localizzata nel CS; in alternativa, ai soli fini dell'ottenimento di un permesso giornaliero, il richiedente può essere anche un cittadino in possesso dei requisiti/condizioni di cui ai punti a, b, c, e, f, g, con necessità di recarsi in ZTL per motivi sanitari o per i quali è richiesta la propria presenza per funzioni/attività non posticipabili o inderogabili.) i componenti del suo nucleo familiare o le persone che offrono assistenza indicate dal richiedente non devono avere qualunque altro tipo di permesso;
- f) il veicolo deve essere di proprietà del richiedente o rientrare nella disponibilità delle persone che offrono assistenza indicate dal richiedente: usufrutto o comodato d'uso o contratto di locazione finanziaria o di noleggio a lungo termine o concesso in uso dall'impresa di cui è dipendente, collaboratore, socio o titolare;
- g) il veicolo deve essere immatricolato per il trasporto di persone (categoria M); non sono rilasciati permessi per autocarri, autocaravan, caravan e rimorchi di qualsiasi tipo, compresi i carrelli.

Prescrizioni d'uso. I veicoli con permesso Z12 possono accedere, circolare e sostare nella ZTL B e A solo se il richiedente, la persona con incapacità temporanea, è trasportato dal veicolo. Nel caso in cui la persona con temporanea incapacità motoria sia priva di patente o inidonea alla guida il veicolo deve essere condotto esclusivamente da una delle persone che offrono assistenza. La sosta è consentita senza nessuna limitazione oraria in tutti gli stalli gialli e blu delle ZTL, con obbligo di esposizione del contrassegno rilasciato. Tali permessi, si distinguono dal contrassegno disabili previsti dal CdS, con valenza su tutto il territorio nazionale e assolvono alla funzione di far fronte ad esigenze ben limitate



nel tempo ed eccezionali. Non è derogabile la durata massima di 90gg; nel caso l'incapacità motoria permanga, dovrà essere valutata la ricorrenza delle condizioni per l'ottenimento del permesso Z13.

Fascia oraria accesso/uscita.

Z12 (Teatro del Giglio)	
ZTL B Validità : L-D con tempo di permanenza senza nessuna limitazione	
Dalle ore 0.00	alle ore 24.00

Tariffe (valori in euro).

Permesso per 90 gg/anno anche non continuativi - gratuito

Benzina		Gasolio		Bimodali, Ibridi elettrici, Metano, GPL	Elettrici
EURO 1, 2, 3, 4	EURO 5, 6	EURO 3, 4	EURO 5, 6		
gratuito	gratuito	gratuito	gratuito	gratuito	gratuito

Permesso giornaliero

Permesso giornaliero					
Benzina		Gasolio		Bimodali, Ibridi elettrici, Metano, GPL	Elettrici
EURO 1, 2, 3, 4	EURO 5, 6	EURO 3, 4	EURO 5, 6		
15	15	15	15	15	15

Validità. Il permesso, eccetto che per il rilascio giornaliero, ha una validità di 90 giorni/anno anche non continuativi e comunque con durata massima pari a quella dichiarata nella certificazione medica. Qualora nel corso della validità del permesso vengano meno i requisiti che ne hanno determinato il rilascio l'intestatario è **obbligato a restituirlo**. La mancata restituzione comporterà d'ufficio la revoca del permesso. Documentazione necessaria al rilascio del permesso:

- domanda secondo i moduli disponibili compilata dal richiedente;
- copia del documento d'identità e della patente di guida in corso di validità del richiedente;



- dichiarazione (art. 47 DPR 445/2000) da cui risulti che: a) il richiedente lavori o frequenti un istituto scolastico nel CS indicandone la sede; in alternativa, solo per i giornalieri, i motivi sanitari o i motivi per i quali è richiesta la propria presenza per funzioni/attività non posticipabili o inderogabili b) non è titolare di altro tipo di permesso;
- certificazione medica della ASL o del medico specialista con indicazione della durata della disabilità temporanea;
- copia della carta di circolazione del veicolo.



Z13 Persone con disabilità e diversamente abili

Il permesso è da identificarsi con il Contrassegno europeo per persone con disabilità di cui al DPR 30 luglio 2012 n. 151.

Soggetti ammessi. Persone con disabilità riconosciute con capacità deambulatoria sensibilmente ridotta accertate da attestazioni di invalidità e/o handicap ai sensi della normativa vigente da Commissioni ASL/INPS (a) o da visita effettuata presso la ASL Toscana Nord Ovest (TNO) (b). La certificazione non è necessaria per i non vedenti per i quali è sufficiente il certificato di Commissione di Prima istanza.

a) Nel caso in cui l'esito della visita medica in Commissione attesti che l'invalidità accertata è **irreversibile** (senza revisione) e che contestualmente riporti la presenza della seguente specifica: capacità deambulatoria impedita o sensibilmente ridotta (ai sensi dell'art. 381 DPR 495/1992);

L'ufficio Permessi, , rilascerà in prima istanza, un permesso di validità quinquennale che, successivamente, potrà essere rinnovato, di volta in volta, per ulteriori cinque anni presentando ogni volta il certificato del medico curante.

Nel caso in cui l'esito della visita medica in Commissione attesti che l'invalidità accertata è **rivedibile** (con revisione) e che contestualmente riporti la presenza della seguente specifica: capacità deambulatoria impedita o sensibilmente ridotta (ai sensi dell'art. 381 DPR 495/1992).

L'ufficio Permessi rilascerà in prima istanza, un permesso di validità sino alla data di revisione.

La certificazione attestante la condizione sanitaria per il rilascio del contrassegno è rilasciabile anche a seguito di visita svolta presso la ASL TNO; in tal caso, per i tempi indicati nel certificato, l'ufficio Permessi rilascerà in prima istanza, un permesso di validità sino alla durata o nel caso dei "*permessi permanenti*" rilascerà in prima istanza un permesso di validità quinquennale che, successivamente, potrà essere rinnovato, di volta in volta, per ulteriori cinque anni presentando ogni volta il certificato del medico curante.

Chiunque accede con veicolo diverso da quello la cui targa è già autorizzata o con un permesso disabili rilasciato da altro Comune prima dell'accesso in ZTL deve chiamare il numero verde (anche indicato sulla segnaletica stradale) per comunicare il numero di targa del veicolo col quale accede, il numero del permesso disabili, il comune che lo ha rilasciato, cognome e nome del titolare del permesso e data dell'accesso. Se al momento dell'accesso il numero verde non è attivo, l'interessato potrà regolarizzare l'accesso inviando l'apposito form on-line od una mail a varchi@luccaplus.it indicando i dati richiesti entro le 48 ore lavorative successive. Il permesso è valido per un massimo 2 giorni consecutivi. I transiti in ZTL possono essere comunicati anche preventivamente utilizzando il numero verde (con un anticipo massimo di 48 ore).*



Requisiti. Il Contrassegno europeo è strettamente personale e non è cedibile, non è vincolato ad uno specifico veicolo. Tuttavia, per l'accesso, il transito e la sosta nelle ZTL B e A:

- la persona con disabilità priva di patente o inidonea alla guida potrà indicare le persone che offrono assistenza;
- il veicolo deve essere immatricolato per il trasporto di persone (categoria M); non sono rilasciati permessi per autocarri, autocaravan, caravan e rimorchi di qualsiasi tipo, compresi i carrelli.

Prescrizioni d'uso. I veicoli con permesso e Contrassegno europeo possono accedere, circolare e sostare nella ZTL B e A solo se il richiedente, la persona con disabilità è a bordo del veicolo. Nel caso in cui la persona con disabilità sia priva di patente o inidonea alla guida il veicolo deve essere condotto esclusivamente da una delle persone che offrono assistenza. L'accesso ed il transito sono consentiti nella ZTL B e A. La sosta è consentita negli stalli riservati alle persone con disabilità e senza nessuna limitazione oraria in tutti gli stalli gialli e blu delle ZTL. È consentita, inoltre, la sosta gratuita negli stalli blu a pagamento senza limitazioni orarie in tutto il territorio comunale nel caso in cui gli stalli riservati alle persone con disabilità siano già occupati o indisponibili.

Fascia oraria accesso/uscita.

Z13 (persone con disabilità e diversamente abili)	
ZTL B	
Validità : L-D con tempo di permanenza senza nessuna limitazione	
Dalle ore 0.00	alle ore 24.00

Tariffe (valori in euro). Permesso gratuito. Documentazione necessaria al rilascio del permesso:

- domanda secondo i moduli disponibili compilata dal richiedente;
- copia del documento d'identità e della patente di guida e del codice fiscale in corso di validità del richiedente;
- copia del documento di identità e patente di guida in corso di validità delle persone che offrono assistenza indicati dal richiedente nel caso in cui la persona con disabilità sia priva di patente o inidonea alla guida;
- copia della carta di circolazione del veicolo.



Per le operazioni di richiesta del permesso, di rinnovo e di variazioni è necessaria sempre la presenza della persona disabile titolare del permesso

*Nota integrativa: i titolari di contrassegno disabili, non rilasciato dal comune di Lucca, per accedere alla ZTL di Lucca, potranno richiedere l'inserimento di un solo veicolo nel database dei permessi, recandosi presso l'Ufficio Permessi di Lucca Plus srl, in Via delle Città Gemelle, 162 Lucca, presentando la seguente documentazione:

- Contrassegno originale;
- Documento di identità;
- Codice Fiscale;
- Libretto di circolazione del veicolo.

Tale autorizzazione sarà valida fino alla data di scadenza riportata sul contrassegno presentato.



Z14 Prefettura di Lucca Soggetti ammessi. Prefettura di Lucca

Requisiti. Il permesso è associato ad un solo veicolo; possono essere rilasciati fino ad un massimo di 200 permessi (per 200 veicoli) all'anno alle seguenti condizioni:

- alla Prefettura sono attribuite le credenziali (user ID e PW) per accedere alla piattaforma Web per la gestione degli accessi;
- l'incaricato inserisce nella banca dati dei veicoli autorizzati ad accedere nelle ZTL il numero di targa del veicolo, il giorno e l'ora dell'arrivo; le operazioni di registrazione del numero di targa del veicolo, del giorno e dell'ora, possono essere effettuate entro **3 giorni (72ore)** dall'effettivo passaggio del mezzo dal varco Ztl;
- il veicolo deve essere immatricolato per il trasporto di persone (categoria M); non sono rilasciati permessi per autocarri, autocaravan, caravan e rimorchi di qualsiasi tipo, compresi i carrelli.

Prescrizioni d'uso. Consente l'accesso e il transito nelle ZTL B senza limitazioni orarie per motivi di servizio e istituzionali; la sosta è consentita nelle sole aree di pertinenza della Prefettura (Cortile Degli Svizzeri).

Fascia oraria accesso/uscita

Z14 (Prefettura di Lucca)	
ZTL B Validità : L-D con tempo di permanenza senza nessuna limitazione	
Dalle ore 0.00	alle ore 24.00

Tariffe (valori in euro). Permesso gratuito

Benzina		Gasolio		Bimodali, Ibridi elettrici, Metano, GPL	Elettrici
EURO 1, 2, 3, 4	EURO 5, 6	EURO 3, 4	EURO 5, 6		
gratuito	gratuito	gratuito	gratuito	gratuito	gratuito

Documentazione necessaria al rilascio delle credenziali per l'accesso al sistema web:

- domanda secondo i moduli disponibili, compilata dal richiedente;
- copia del documento d'identità in corso di validità del richiedente.

Lucca, Dicembre 2025



Z15 Arciconfraternita di Misericordia di Lucca

Sono attribuite le credenziali (user ID e PW) per accedere alla piattaforma Web per la gestione degli accessi all'Arciconfraternita di Misericordia di Lucca al fine di inserire un numero massimo di 18 targhe giornaliere per i loro dipendenti/volontari in servizio con possibilità di sosta esclusivamente nelle aree di pertinenza dell'ente. La sosta su area pubblica non è autorizzata. L'incaricato inserisce nella banca dati dei veicoli autorizzati ad accedere nelle ZTL il numero di targa del veicolo, il giorno e l'ora dell'arrivo; le operazioni di registrazione del numero di targa del veicolo, del giorno e dell'ora, possono essere effettuate entro 3 giorni (72 ore) dall'effettivo passaggio del mezzo dal varco Ztl.



Z16 Scuola IMT Altì Studi Lucca

Soggetti ammessi.

Requisiti. Il permesso è associato ad un solo veicolo e può essere rilasciato alle seguenti condizioni:

- all'IMT sono attribuite le credenziali (user ID e PW) per accedere alla piattaforma Web per la gestione degli accessi;

- l'incaricato inserisce nella banca dati dei veicoli autorizzati ad accedere nelle ZTL il numero di targa del veicolo, il giorno e l'ora dell'arrivo; le operazioni di registrazione del numero di targa del veicolo, del giorno e dell'ora, devono essere effettuate entro 3 giorni (120 ore) dall'effettivo passaggio del mezzo dal varco Ztl;

- il veicolo deve essere immatricolato per il trasporto di persone (categoria M); non sono rilasciati permessi per autocarri, autocaravan, caravan e rimorchi di qualsiasi tipo, compresi i carrelli.

Possono essere rilasciati in un anno fino ad un massimo di **6.500** permessi per 6.500 veicoli anno. Nell'ambito di tale disponibilità, il numero massimo di permessi giornalieri che potranno essere inseriti è pari a **40** permessi per 40 veicoli al giorno.

Prescrizioni d'uso. Consente l'accesso e il transito nelle ZTL B senza limitazioni orarie, limitatamente al percorso necessario per raggiungere la sede IMT; la sosta è consentita esclusivamente nelle aree di pertinenza e/o in disponibilità di IMT, se capienti. Il motivo dell'ingresso del veicolo autorizzato deve consistere in una accertata relazione causale con le attività di IMT.

Fascia oraria accesso/uscita

ZTL A e Validità : L-D con tempo di permanenza senza nessuna limitazione	
Dalle ore 0.00	alle ore 24.00

Tariffa (valori in euro). La tariffa è gratuita per tutti i tipi di veicoli fino ad un massimo di 6.500 permessi l'anno.

Documentazione necessaria al rilascio delle credenziali per l'accesso al sistema web:

- domanda secondo i moduli disponibili, compilata dal richiedente;
- copia del documento d'identità in corso di validità del richiedente;



5 Tariffazione dei permessi e dei permessi in deroga

Il rilascio del permesso è soggetto al pagamento della tariffa corrispondente per categoria e tipologia, secondo il dettaglio riportato nel presente documento per ciascun permesso.

Sia per il permesso giornaliero che per quello annuale, il rilascio in deroga avrà un costo pari al doppio del prezzo indicato dalla relativa tabella di riferimento; per le altre deroghe successive si chiederà il doppio del 2° permesso. Fermo restando quanto stabilito in tema di gestione delle richieste dei permessi al Cap.3 le tariffe applicate ai permessi in deroga variano a seconda dei seguenti casi:

- per i veicoli che superano i limiti di lunghezza e larghezza ma non di peso (veicoli di massa fino a 3,5 tonnellate), la tariffa applicata è pari al doppio del valore annuale previsto per il secondo permesso della categoria di appartenenza e al doppio della tariffa ordinaria relativa al permesso giornaliero o temporaneo;
- per i veicoli che superano i limiti di massa (oltre le 3,5 tonnellate) la tariffa aumenta progressivamente in funzione della massa secondo i seguenti moltiplicatori:

Portata (tonnellate)	Moltiplicatore della tariffa annuale relativa al secondo permesso	Moltiplicatore della tariffa giornaliera
Oltre 3,5 e fino a 20	2	4
oltre 20	3	5

Tempi per la presentazione delle richieste di permessi in deroga. Nel caso di deroghe ai permessi:

- annuali → la richiesta, per essere accettata, deve essere inoltrata all'Ufficio Permessi di Lucca Plus S.r.l. 30 giorni prima della data di decorrenza della validità del permesso in deroga;
- giornalieri → la richiesta, per essere accettata, deve essere inoltrata all'Ufficio Permessi di Lucca Plus S.r.l. 5 giorni lavorativi prima dell'accesso richiesto.

Per i permessi annuali rilasciati entro il 30 settembre dell'anno, la tariffa è applicata in misura intera; per i permessi annuali rilasciati dal 30 ottobre al 31 dicembre di ogni anno si applica la riduzione del 50% della tariffa dovuta.

6. Sostituzione provvisoria della targa associata al permesso

Nell'ambito della validità di ciascun permesso è possibile richiedere la sostituzione temporanea della targa associata al permesso (veicolo sostitutivo). La prima sostituzione provvisoria, effettuata nel periodo di validità del permesso, è a titolo gratuito. A partire dal secondo cambio targa, il costo di ogni singola



operazione ammonta a €. 15.00. Nel periodo di validità del permesso possono essere richieste sostituzioni di targa per un periodo massimo di 30 giorni anche non consecutivi. La richiesta deve indicare il veicolo, il periodo, il permesso associato alla targa da sostituire e deve essere accompagnata da una dichiarazione (art. 47 DPR 445/2000) da cui risulti: a) il motivo della sostituzione della targa (veicolo incidentato, in manutenzione, riparazione, etc.); b) il luogo presso cui è ricoverato il veicolo (officina, carrozzeria, parcheggio privato, etc.)

7. Regolamentazione della mobilità veicolare nelle aree delle Mura Urbane

L'accessibilità, la circolazione e la sosta negli ambiti che rientrano nel complesso monumentale delle Mura Urbane sono disciplinate dalle norme stabilite per la ZTL A e dal Regolamento d'uso delle Mura Urbane deliberato dal Consiglio Comunale (DCC n. 36 del 20/6/2011 e DCC n. 88 del 28/3/2017)



Tabella riepilogativa delle tariffe associate alle categorie di permesso

Categorie	Tariffe (euro)					
	Benzina		Gasolio		Bimodali, Ibridi elettrici, Metano, GPL	Elettrici
	EURO 1, 2, 3, 4	EURO 5, 6	EURO 3, 4	EURO 5, 6		
A1, A2, A3 1° permesso	30	25	30	25	20	13
A1, A2, A3 2° permesso	120	100	120	100	80	50
A4, A5	30	25	30	25	20	13
A6, A7	15	13	15	13	10	6
A8, A9	120	100	120	100	80	50
A10, A11	50	42	50	42	33	21
A12 1° permesso	30	25	30	25	20	13
A12 2° permesso	120	100	120	100	80	50
W 1° permesso	gratuito	gratuito	gratuito	gratuito	gratuito	gratuito
W 2° permesso	gratuito	gratuito	gratuito	gratuito	gratuito	gratuito
W 3° permesso	gratuito	gratuito	gratuito	gratuito	gratuito	gratuito
W residenti CS	gratuito	gratuito	gratuito	gratuito	gratuito	gratuito
B1 1° permesso	130	108	130	108	87	54
B1 2° permesso	200	167	200	167	133	83
B1 3° permesso	280	230	280	230	180	110
B1(sez. speciale o ordinaria prevalente) giornaliero	15	13	15	13	10	6
B1 sez Ordinaria attività secondarie-giornaliero	(Fino a 12 permessi/anno) 15	(Fino a 12 permessi/anno) 15	(Fino a 12 permessi/anno) 15	(Fino a 12 permessi/anno) 15	(Fino a 12 permessi/anno) 15	(Fino a 12 permessi/anno) 15
	Dal 13° permesso 30	Dal 13° permesso 30	Dal 13° permesso 30	Dal 13° permesso 30	Dal 13° permesso 30	Dal 13° permesso 30
B2 1° permesso	130	108	130	108	87	54
B2 2° permesso	200	167	200	167	133	83
B2 3° permesso	280	230	280	230	180	110
B2 giornaliero	15	13	15	13	10	6
B3 1° permesso	130	108	130	108	87	54
B3 2° permesso	200	167	200	167	133	83



B3 3° permesso	280	230	280	230	180	110
B3 giornaliero	15	13	15	13	10	6
B4 (NCC)	gratuito	gratuito	gratuito	gratuito	gratuito	gratuito
B4 (NCC) giornaliero	gratuito	gratuito	gratuito	gratuito	gratuito	gratuito
B5	80	67	80	67	53	33
B5 giornaliero	15	13	15	13	10	6

Categorie	Tariffe (euro)					
	Benzina		Gasolio		Bimodali, Ibridi elettrici, Metano, GPL	Elettrici
	EURO 1, 2, 3, 4	EURO 5, 6	EURO 3, 4	EURO 5, 6		
B6	20	20	20	20	20	20
B6 giornaliero	5	5	5	5	5	5
B7	gratuito	gratuito	gratuito	gratuito	gratuito	gratuito
B7 giornaliero	gratuito	gratuito	gratuito	gratuito	gratuito	gratuito
B7 per aziende in subappalto che effettuano recapito postale	20	20	20	20	20	20
B8 1° permesso	130	108	130	108	87	54
B8 2° permesso	200	167	200	167	133	83
B8 3° permesso	280	230	280	230	180	110
B8 giornaliero	15	13	15	13	10	6
C1 1° permesso	130	108	130	108	87	54
C1 2° permesso	200	167	200	167	133	83
C1 3° permesso	280	230	280	230	180	110
C1 giornaliero	15	13	15	13	10	6
C2 1° permesso	130	108	130	108	87	54
C2 2° permesso	200	167	200	167	133	83
C2 3° permesso	280	230	280	230	180	110
C2 giornaliero	15	13	15	13	10	6
C3 1° permesso	130	108	130	108	87	54
C3 2° permesso	200	167	200	167	133	83
C3 3° permesso	280	230	280	230	180	110



C3 giornaliero	15	13	15	13	10	6
C4 1° permesso	130	108	130	108	87	54
C42° permesso	200	167	200	167	133	83
C4 3° permesso	280	230	280	230	180	110
C4 giornaliero	15	13	15	13	10	6
C5 1° permesso	130	108	130	108	87	54
C5 2° permesso	200	167	200	167	133	83
C5 3° permesso	280	230	280	230	180	110
C5 giornaliero	15	13	15	13	10	6
C6 1° permesso	130	108	130	108	87	54
C6 giornaliero	15	13	15	13	10	6

D1 (25	21	25	21	17	10
D2	gratuito	gratuito	gratuito	gratuito	gratuito	gratuito
D3	300	250	300	250	200	125
D4	100	84	100	84	66	42
D4 accessi saltuari	gratuito	gratuito	gratuito	gratuito	gratuito	gratuito

Categorie	Tariffe (euro)					
	Benzina		Gasolio		Bimodali, Ibridi elettrici, Metano, GPL	Elettrici
	EURO 1, 2, 3, 4	EURO 5, 6	EURO 3, 4	EURO 5, 6		
Z1 (lavori e servizi occasionali)	20	17	20	17	13	8
Z2 (mostre, traslochi, riprese) 1° permesso	130	108	130	108	87	54
Z2 (mostre, traslochi, riprese) 2° permesso	200	167	200	167	133	83
Z2 (mostre, traslochi, riprese) 3° permesso	280	230	280	230	180	110
Z2 (mostre, traslochi, riprese) giornaliero	50	42	50	42	33	21
Z3 (matrimoni, funerali)	15	15	15	15	15	15
Z4 (strutture ricettive)	gratuito	gratuito	gratuito	gratuito	gratuito	gratuito
Z5 (case di cura e di riposo)	gratuito	gratuito	gratuito	gratuito	gratuito	gratuito



Z6 (operatori sociali)	30	25	30	25	20	13
Z6 Giornaliero	5	5	5	5	5	5
Z7 (Curia di Lucca e Capitolo metropolitano di Lucca)	gratuito	gratuito	gratuito	gratuito	gratuito	gratuito
Z8 (Confindustria Toscana Nord)	gratuito	gratuito	gratuito	gratuito	gratuito	gratuito
Z9 (Procura)	gratuito	gratuito	gratuito	gratuito	gratuito	gratuito
Z10 (Real collegio) eventi senza patrocinio del Comune	20	20	20	20	20	20
Z10 (Real collegio) eventi con il patrocinio del Comune	10	10	10	10	10	10
Z11 (Teatro del Giglio)	gratuito	gratuito	gratuito	gratuito	gratuito	gratuito
Z12 Persone con temporanee capacità motorie ridotte o impedite	gratuito	gratuito	gratuito	gratuito	gratuito	gratuito
Z12 giornaliero	15	15	15	15	15	15
Z13 Persone con disabilità e diversamente abili	gratuito	gratuito	gratuito	gratuito	gratuito	gratuito
Z14 (Prefettura e Tribunale)	gratuito	gratuito	gratuito	gratuito	gratuito	gratuito
Z15 Arciconfraternita di Misericordia di Lucca	gratuito	gratuito	gratuito	gratuito	gratuito	gratuito
Z16- IMT	gratuito	gratuito	gratuito	gratuito	gratuito	gratuito